



25

ESTADO DE MATO GROSSO
MUNICÍPIO DE VILA BELA DA SANTÍSSIMA TRINDADE
BALANÇO GERAL DO EXERCÍCIO DE 2019
ANEXO 8 - DEMONSTRATIVO DA DESPESA VINCULADA ÀS FONTES DE RECURSO

ADENDO VII A PORTARIA SOF N.08 DE 04/02/85

R\$ 1,00

CODIGO	ESPECIFICAÇÕES	ORDINÁRIO	VINCULADO	TOTAL
04	ADMINISTRACAO			5.262.228,54
04.121	Planejamento e Orcamento			290.665,49
04.121.1016	Apoio Administrativo			290.665,49
20011	Folha de Pagamento e Encargos Sociais - Secretaria de Planejamento			290.165,49
3.1.90.11.00	Vencimentos E Vantagens Fixas - Pessoal Civil			245.559,29
100	Recursos Ordinários	245.559,29		
3.1.90.13.00	Obrigações Patronais			13.431,57
100	Recursos Ordinários	13.431,57		
3.1.91.13.00	Obrigações Patronais - Operações Intra-Orçamentárias			31.174,63
100	Recursos Ordinários	31.174,63		
20012	Manutenção da Secretaria de Planejamento			500,00
3.3.90.14.00	Diárias - Pessoal Civil			500,00
100	Recursos Ordinários	500,00		
04.122	Administracao Geral			4.786.434,38
04.122.1015	Modernização e Reparelhamento da Administração Mu			94.829,00
10004	Aquisição de Equipamentos e Materiais Permanentes - Administração e Fazenda			94.829,00
4.4.90.52.00	Equipamentos E Materials Permanentes			94.829,00
100	Recursos Ordinários	94.829,00		
04.122.1016	Apoio Administrativo			4.691.605,38
20003	Folha de Pagamento e Encargos Sociais - Gabinete do Prefeito			555.046,49
3.1.90.11.00	Vencimentos E Vantagens Fixas - Pessoal Civil			469.922,47
100	Recursos Ordinários	469.922,47		
3.1.90.13.00	Obrigações Patronais			63.320,12
100	Recursos Ordinários	63.320,12		
3.1.91.13.00	Obrigações Patronais - Operações Intra-Orçamentárias			21.803,90
100	Recursos Ordinários	21.803,90		
20004	Manutenção do Gabinete do Prefeito			209.099,74
3.3.90.14.00	Diárias - Pessoal Civil			41.525,00
100	Recursos Ordinários	41.525,00		
3.3.90.30.00	Material De Consumo			35.715,09
100	Recursos Ordinários	35.715,09		
3.3.90.39.00	Outros Serviços De Terceiros - Pessoa Jurídica			35.859,65
100	Recursos Ordinários	35.859,65		
3.3.90.93.00	Indenizações E Restituições			96.000,00
100	Recursos Ordinários	96.000,00		
20007	Folha de Pagamento e Encargos Sociais - Secretaria de Administração e Fazenda			1.489.696,41
3.1.90.11.00	Vencimentos E Vantagens Fixas - Pessoal Civil			1.294.193,63
100	Recursos Ordinários	1.294.193,63		

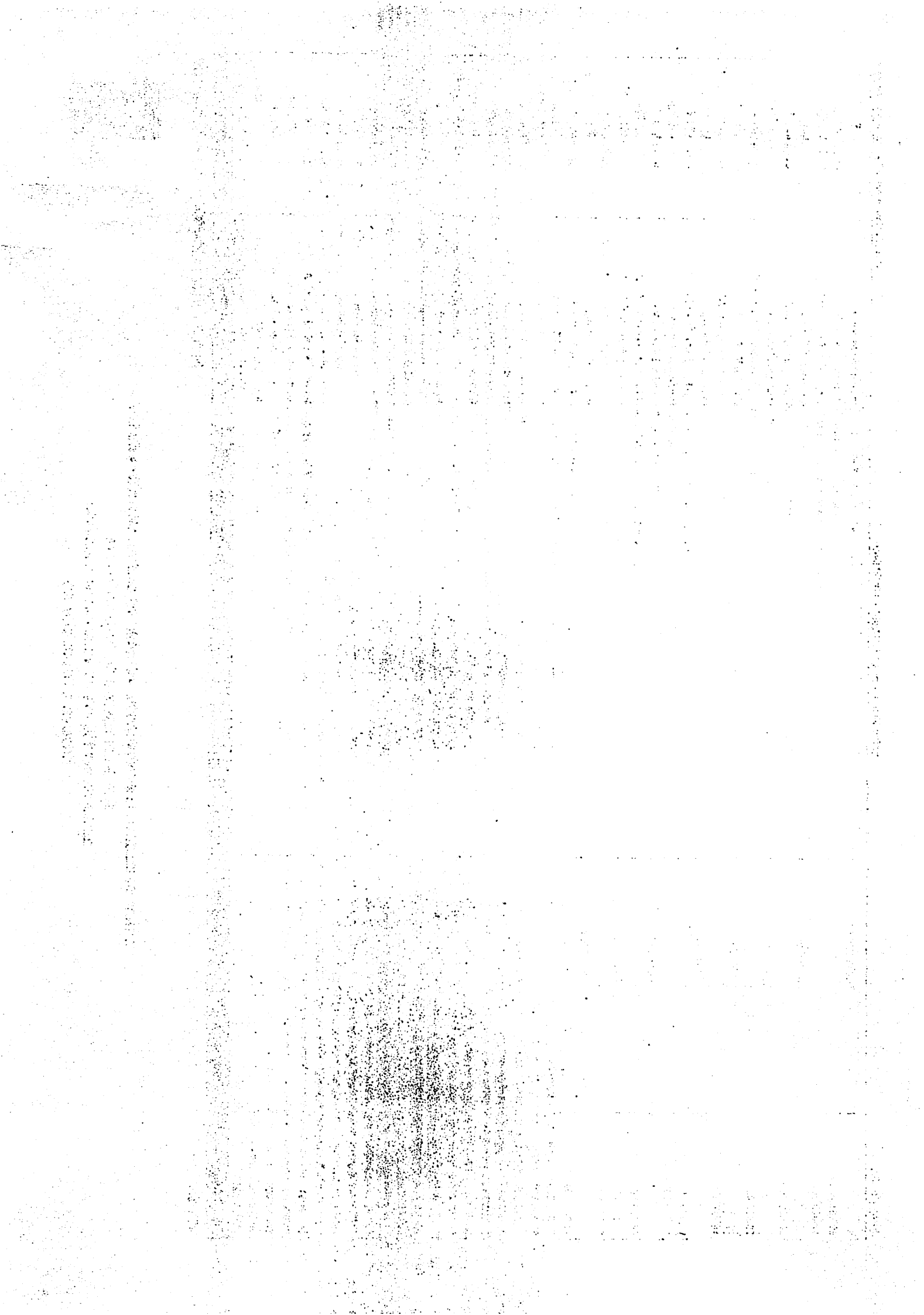



ESTADO DE MATO GROSSO
MUNICÍPIO DE VILA BELA DA SANTÍSSIMA TRINDADE
BALANÇO GERAL DO EXERCÍCIO DE 2019
ANEXO 8 - DEMONSTRATIVO DA DESPESA VINCULADA ÀS FONTES DE RECURSO

ADENDO VII A PORTARIA SOF N.08 DE 04/02/85

R\$ 1,00

CÓDIGO	ESPECIFICAÇÕES	ORDINÁRIO	VINCULADO	TOTAL
3.1.90.13.00	Obrigações Patronais			35.769,91
100	Recursos Ordinários	35.769,91		
3.1.91.13.00	Obrigações Patronais - Operações Intra-Orçamentárias			159.732,87
100	Recursos Ordinários	159.732,87		
20008	Manutenção da Secretaria de Administração e Fazenda			2.437.762,74
3.3.90.14.00	Diárias - Pessoal Civil			24.100,00
100	Recursos Ordinários	24.100,00		
3.3.90.30.00	Material De Consumo			142.368,29
100	Recursos Ordinários	142.368,29		
3.3.90.36.00	Outros Serviços De Terceiros - Pessoa Física			29.856,12
100	Recursos Ordinários	29.856,12		
3.3.90.39.00	Outros Serviços De Terceiros - Pessoa Jurídica			1.554.552,57
100	Recursos Ordinários	1.554.552,57		
3.3.90.40.00	Serviços De Tecnologia Da Informação E Comunicação (Tic) - Pessoa Jurídica			247.460,03
100	Recursos Ordinários	247.460,03		
3.3.90.91.00	Sentenças Judiciais			52.378,34
100	Recursos Ordinários	52.378,34		
3.3.90.93.00	Indenizações E Restituições			315.928,64
100	Recursos Ordinários	56.131,66		
124	Transferências De Convênios - Outros (Não Relacionados À Educação/Saúde/Assist. Social)		259.796,98	
3.3.90.96.00	Ressarcimento De Despesas De Pessoal Requisitadas			71.118,75
100	Recursos Ordinários	71.118,75		
04.124	Controle Externo			185.128,67
04.124.1016	Apoio Administrativo			185.128,67
20005	Folha de Pagamento e Encargos Sociais - Unidade de Controle Interno			185.128,67
3.1.90.11.00	Vencimentos E Vantagens Fixas - Pessoal Civil			158.554,44
100	Recursos Ordinários	158.554,44		
3.1.91.13.00	Obrigações Patronais - Operações Intra-Orçamentárias			26.574,23
100	Recursos Ordinários	26.574,23		
08	ASSITENCIA SOCIAL			1.672.744,57
08.243	Assist.a Crianca e ao Adolescente			173.713,72
08.243.1005	Atenção à Família			173.713,72
20057	Folha de Pagamento e Encargos Sociais - Conselho Tutelar			140.304,09
3.1.90.11.00	Vencimentos E Vantagens Fixas - Pessoal Civil			118.823,93
100	Recursos Ordinários	118.823,93		
3.1.90.13.00	Obrigações Patronais			21.480,16
100	Recursos Ordinários	21.480,16		
20058	Manutenção do Fundo Municipal dos Direitos da Criança e Adolescente			391,69



ESTADO DE MATO GROSSO
MUNICÍPIO DE VILA BELA DA SANTÍSSIMA TRINDADE
BALANÇO GERAL DO EXERCÍCIO DE 2019
ANEXO 8 - DEMONSTRATIVO DA DESPESA VINCULADA ÀS FONTES DE RECURSO

ADENDO VII A PORTARIA SOF N.08 DE 04/02/85

R\$ 1,00

CÓDIGO	ESPECIFICAÇÕES	ORDINÁRIO	VINCULADO	TOTAL
3.3.90.39.00	Outros Serviços De Terceiros - Pessoa Jurídica			391,69
100	Recursos Ordinários	391,69		
20095	Manutenção do Conselho Tutelar			2.517,94
3.3.90.14.00	Diárias - Pessoal Civil			2.000,00
100	Recursos Ordinários	2.000,00		
3.3.90.30.00	Material De Consumo			517,94
100	Recursos Ordinários	517,94		
20113	Manutenção da Verba Indenizatória do Conselho Tutelar			30.500,00
3.3.90.93.00	Indenizações E Restituições			30.500,00
100	Recursos Ordinários	30.500,00		
08.244	Assistencia Comunitaria			1.499.030,85
08.244.1005	Atenção à Família			1.499.030,85
20055	Folha de Pagamento e Encargos Sociais - Fundo Municipal de Assistência Social			661.282,78
3.1.90.04.00	Contratação Por Tempo Determinado			8.629,77
100	Recursos Ordinários	8.629,77		
3.1.90.11.00	Vencimentos E Vantagens Fixas - Pessoal Civil			554.296,78
100	Recursos Ordinários	554.296,78		
3.1.90.13.00	Obrigações Patronais			23.046,47
100	Recursos Ordinários	23.046,47		
3.1.91.13.00	Obrigações Patronais - Operações Intra-Orçamentárias			75.309,76
100	Recursos Ordinários	75.309,76		
20056	Manutenção do Fundo Municipal de Assistência Social			145.430,38
3.3.90.14.00	Diárias - Pessoal Civil			1.250,00
100	Recursos Ordinários	1.250,00		
3.3.90.30.00	Material De Consumo			68.111,81
100	Recursos Ordinários	68.111,81		
3.3.90.39.00	Outros Serviços De Terceiros - Pessoa Jurídica			76.068,57
100	Recursos Ordinários	76.068,57		
20059	Manutenção do Fundo Municipal de Investimentos Sociais			81,00
3.3.90.39.00	Outros Serviços De Terceiros - Pessoa Jurídica			81,00
143	Transferência De Recursos Do Estado Para Ações De Assistência Social		81,00	
20060	Folha de Pagamento e Encargos Sociais - CRAS			324.938,90
3.1.90.04.00	Contratação Por Tempo Determinado			23.475,11
100	Recursos Ordinários	23.475,11		
3.1.90.11.00	Vencimentos E Vantagens Fixas - Pessoal Civil			242.874,54
100	Recursos Ordinários	242.874,54		
3.1.90.13.00	Obrigações Patronais			4.929,72
100	Recursos Ordinários	4.929,72		



ESTADO DE MATO GROSSO
MUNICÍPIO DE VILA BELA DA SANTÍSSIMA TRINDADE
BALANÇO GERAL DO EXERCÍCIO DE 2019
ANEXO 8 - DEMONSTRATIVO DA DESPESA VINCULADA ÀS FONTES DE RECURSO

ADENDO VII A PORTARIA SOF N.08 DE 04/02/85

R\$ 1,00

CÓDIGO	ESPECIFICAÇÕES	ORDINÁRIO	VINCULADO	TOTAL
3.1.91.13.00	Obrigações Patronais - Operações Intra-Orçamentárias			53.659,53
100	Recursos Ordinários	53.659,53		
20062	Auxílios Emergenciais			108.462,47
3.3.90.30.00	Material De Consumo			36.560,00
100	Recursos Ordinários	36.560,00		
3.3.90.36.00	Outros Serviços De Terceiros - Pessoa Física			1.800,00
100	Recursos Ordinários	1.800,00		
3.3.90.39.00	Outros Serviços De Terceiros - Pessoa Jurídica			70.102,47
100	Recursos Ordinários	70.102,47		
20063	Manutenção do Programa Bolsa Família			27.288,97
3.3.90.14.00	Diárias - Pessoal Civil			5.800,00
129	Transferência De Recursos Do Fundo Nacional De Assistência Social - Fnas		5.800,00	
3.3.90.30.00	Material De Consumo			2.711,97
129	Transferência De Recursos Do Fundo Nacional De Assistência Social - Fnas		2.711,97	
3.3.90.39.00	Outros Serviços De Terceiros - Pessoa Jurídica			5.423,00
129	Transferência De Recursos Do Fundo Nacional De Assistência Social - Fnas		5.423,00	
4.4.90.52.00	Equipamentos E Materiais Permanentes			13.354,00
129	Transferência De Recursos Do Fundo Nacional De Assistência Social - Fnas		13.354,00	
20066	Manutenção das Atividades do CRAS			231.546,35
3.3.90.14.00	Diárias - Pessoal Civil			14.200,00
129	Transferência De Recursos Do Fundo Nacional De Assistência Social - Fnas		14.200,00	
3.3.90.30.00	Material De Consumo			93.906,70
100	Recursos Ordinários	25.511,42		
129	Transferência De Recursos Do Fundo Nacional De Assistência Social - Fnas		68.395,28	
3.3.90.36.00	Outros Serviços De Terceiros - Pessoa Física			16.135,08
100	Recursos Ordinários	16.135,08		
3.3.90.39.00	Outros Serviços De Terceiros - Pessoa Jurídica			101.672,57
100	Recursos Ordinários	69.815,00		
129	Transferência De Recursos Do Fundo Nacional De Assistência Social - Fnas		31.857,57	
4.4.90.52.00	Equipamentos E Materiais Permanentes			5.632,00
129	Transferência De Recursos Do Fundo Nacional De Assistência Social - Fnas		5.632,00	
10	SAUDE			16.145.739,49
10.301	Atencao Basica			11.743.031,85
10.301.1000	Acesso à Saúde e Qualidade no Atendimento			11.743.031,85
0004	AMORTIZAÇÃO DO PRINCIPAL E JUROS - OPERAÇÃO CREDITO SAÚDE			2.489,63
4.6.90.71.00	Principal Da Dívida Contratual Resgatado			2.489,63
100	Recursos Ordinários	2.489,63		
10082	Reforma e/ou Ampliação de Unidades de Saúde			580.567,09



ESTADO DE MATO GROSSO
MUNICÍPIO DE VILA BELA DA SANTÍSSIMA TRINDADE
BALANÇO GERAL DO EXERCÍCIO DE 2019
ANEXO 8 - DEMONSTRATIVO DA DESPESA VINCULADA ÀS FONTES DE RECURSO

ADENDO VII A PORTARIA SOF N.08 DE 04/02/85

RS 1,00

CÓDIGO	ESPECIFICAÇÕES	ORDINÁRIO	VINCULADO	TOTAL
4.4.90.51.00	Obras E Instalacoes			580.567,09
102	Receitas De Impostos E De Transferência De Impostos - Saúde		131.875,20	
147	Transferências Fundo A Fundo De Recursos Do Sus Provenientes Do Governo Federal - Bloco De Investimento		448.691,89	
	Na Rede De Serviços Públicos De Saúde			
10069	Aquisição de Equipamentos e Materiais Permanentes - Saúde			177.376,18
4.4.90.52.00	Equipamentos E Materiais Permanentes			177.376,18
102	Receitas De Impostos E De Transferência De Impostos - Saúde		142.440,18	
147	Transferências Fundo A Fundo De Recursos Do Sus Provenientes Do Governo Federal - Bloco De Investimento		34.936,00	
	Na Rede De Serviços Públicos De Saúde			
10075	Aquisição de Veiculo			1.077.448,00
4.4.90.52.00	Equipamentos E Materiais Permanentes			1.077.448,00
147	Transferências Fundo A Fundo De Recursos Do Sus Provenientes Do Governo Federal - Bloco De Investimento		480.000,00	
	Na Rede De Serviços Públicos De Saúde			
190	Operações De Crédito Internas		597.448,00	
10116	Construção e Implantação da Academia de Saúde			127.011,55
4.4.90.51.00	Obras E Instalacoes			127.011,55
100	Recursos Ordinários	2.011,55		
147	Transferências Fundo A Fundo De Recursos Do Sus Provenientes Do Governo Federal - Bloco De Investimento		125.000,00	
	Na Rede De Serviços Públicos De Saúde			
20030	Folha de Pagamento e Encargos Sociais - Fundo Municipal de Saúde			2.148.831,69
3.1.90.04.00	Contratação Por Tempo Determinado			24.446,20
100	Recursos Ordinários	19.379,63		
102	Receitas De Impostos E De Transferência De Impostos - Saúde		5.066,57	
3.1.90.11.00	Vencimentos E Vantagens Fixas - Pessoal Civil			1.788.561,87
100	Recursos Ordinários	588.079,32		
102	Receitas De Impostos E De Transferência De Impostos - Saúde		1.200.482,55	
3.1.90.13.00	Obrigações Patronais			48.232,48
100	Recursos Ordinários	5.182,66		
102	Receitas De Impostos E De Transferência De Impostos - Saúde		43.049,82	
3.1.91.13.00	Obrigações Patronais - Operações Intra-Orçamentárias			287.591,14
100	Recursos Ordinários	117.727,44		
102	Receitas De Impostos E De Transferência De Impostos - Saúde		169.863,70	
20031	Manutenção do Fundo Municipal de Saúde			2.603.346,33
3.3.90.14.00	Diárias - Pessoal Civil			271.025,00
100	Recursos Ordinários	171.150,00		
102	Receitas De Impostos E De Transferência De Impostos - Saúde		99.875,00	
3.3.90.30.00	Material De Consumo			903.147,05
100	Recursos Ordinários	569.012,98		
102	Receitas De Impostos E De Transferência De Impostos - Saúde		334.134,07	
3.3.90.36.00	Outros Serviços De Terceiros - Pessoa Física			57.882,50



ESTADO DE MATO GROSSO
MUNICÍPIO DE VILA BELA DA SANTÍSSIMA TRINDADE
BALANÇO GERAL DO EXERCÍCIO DE 2019
ANEXO 8 - DEMONSTRATIVO DA DESPESA VINCULADA ÀS FONTES DE RECURSO

ADENDO VII A PORTARIA SOF N.08 DE 04/02/85

R\$ 1,00

CÓDIGO	ESPECIFICAÇÕES	ORDINÁRIO	VINCULADO	TOTAL
100	Recursos Ordinários	18.933,90		
102	Receitas De Impostos E De Transferência De Impostos - Saúde		38.948,60	
3.3.90.39.00	Outros Serviços De Terceiros - Pessoa Jurídica			907.107,83
100	Recursos Ordinários	654.395,26		
102	Receitas De Impostos E De Transferência De Impostos - Saúde		252.712,57	
3.3.90.40.00	Serviços De Tecnologia Da Informação E Comunicação (Tic) - Pessoa Jurídica			87.715,74
100	Recursos Ordinários	7.309,64		
146	Transferências Fundo A Fundo De Recursos Do Sus Provenientes Do Governo Federal - Bloco De Custeio Das Ações E Serviços Públicos De Saúde		80.406,10	
3.3.90.92.00	Despesas De Exercícios Anteriores			4.773,38
100	Recursos Ordinários	4.773,38		
3.3.90.93.00	Indenizações E Restituições			371.694,83
100	Recursos Ordinários	253.394,83		
102	Receitas De Impostos E De Transferência De Impostos - Saúde		99.900,00	
142	Transferência De Recursos Do Sistema Único De Saúde - Sus - Estado		18.400,00	
20039	Folha de Pagamento e Encargos Sociais - Saúde Bucal			152.229,07
3.1.90.11.00	Vencimentos E Vantagens Fixas - Pessoal Civil			125.721,97
100	Recursos Ordinários	8.721,46		
102	Receitas De Impostos E De Transferência De Impostos - Saúde		114.571,45	
146	Transferências Fundo A Fundo De Recursos Do Sus Provenientes Do Governo Federal - Bloco De Custeio Das Ações E Serviços Públicos De Saúde		2.429,06	
3.1.91.13.00	Obrigações Patronais - Operações Intra-Orçamentárias			26.507,10
102	Receitas De Impostos E De Transferência De Impostos - Saúde		24.464,06	
146	Transferências Fundo A Fundo De Recursos Do Sus Provenientes Do Governo Federal - Bloco De Custeio Das Ações E Serviços Públicos De Saúde		2.043,04	
20040	Manutenção do Programa Saúde Bucal			49.182,03
3.3.90.30.00	Material De Consumo			48.727,93
102	Receitas De Impostos E De Transferência De Impostos - Saúde		62,80	
146	Transferências Fundo A Fundo De Recursos Do Sus Provenientes Do Governo Federal - Bloco De Custeio Das Ações E Serviços Públicos De Saúde		48.665,13	
3.3.90.39.00	Outros Serviços De Terceiros - Pessoa Jurídica			454,10
146	Transferências Fundo A Fundo De Recursos Do Sus Provenientes Do Governo Federal - Bloco De Custeio Das Ações E Serviços Públicos De Saúde		454,10	
20041	Folha de Pagamento e Encargos Sociais - Agentes Comunitários de Saúde (PACS - PASCAR)			439.135,37
3.1.90.11.00	Vencimentos E Vantagens Fixas - Pessoal Civil			380.791,41
102	Receitas De Impostos E De Transferência De Impostos - Saúde		281.907,12	
142	Transferência De Recursos Do Sistema Único De Saúde - Sus - Estado		67.911,38	
146	Transferências Fundo A Fundo De Recursos Do Sus Provenientes Do Governo Federal - Bloco De Custeio Das Ações E Serviços Públicos De Saúde		30.972,91	
3.1.91.13.00	Obrigações Patronais - Operações Intra-Orçamentárias			58.343,96



ESTADO DE MATO GROSSO
MUNICÍPIO DE VILA BELA DA SANTÍSSIMA TRINDADE
BALANÇO GERAL DO EXERCÍCIO DE 2019
ANEXO 8 - DEMONSTRATIVO DA DESPESA VINCULADA ÀS FONTES DE RECURSO

ADENDO VII A PORTARIA SOF N.08 DE 04/02/85

RS 1,00

CÓDIGO	ESPECIFICAÇÕES	ORDINÁRIO	VINCULADO	TOTAL
100	Recursos Ordinários	4.557,21		
102	Receitas De Impostos E De Transferência De Impostos - Saúde		37.970,11	
142	Transferência De Recursos Do Sistema Único De Saúde - Sus - Estado		11.286,65	
146	Transferências Fundo A Fundo De Recursos Do Sus Provenientes Do Governo Federal - Bloco De Custeio Das Ações E Serviços Públicos De Saúde		4.529,99	
20042	Manutenção - Agentes Comunitários de Saúde (PACS - PASCAR)			269,00
3.3.90.30.00	Material De Consumo			269,00
146	Transferências Fundo A Fundo De Recursos Do Sus Provenientes Do Governo Federal - Bloco De Custeio Das Ações E Serviços Públicos De Saúde		269,00	
20043	Folha de Pagamento e Encargos Sociais - Programa Saúde da Família			3.702.777,08
3.1.90.04.00	Contratação Por Tempo Determinado			267.416,30
100	Recursos Ordinários	104.309,41		
102	Receitas De Impostos E De Transferência De Impostos - Saúde		27.000,00	
142	Transferência De Recursos Do Sistema Único De Saúde - Sus - Estado		11.171,06	
146	Transferências Fundo A Fundo De Recursos Do Sus Provenientes Do Governo Federal - Bloco De Custeio Das Ações E Serviços Públicos De Saúde		124.935,83	
3.1.90.11.00	Vencimentos E Vantagens Fixas - Pessoal Civil			2.856.732,18
100	Recursos Ordinários	173.213,26		
102	Receitas De Impostos E De Transferência De Impostos - Saúde		906.346,01	
142	Transferência De Recursos Do Sistema Único De Saúde - Sus - Estado		293.426,01	
146	Transferências Fundo A Fundo De Recursos Do Sus Provenientes Do Governo Federal - Bloco De Custeio Das Ações E Serviços Públicos De Saúde		1.483.746,90	
3.1.90.13.00	Obrigações Patronais			107.308,64
100	Recursos Ordinários	5.567,78		
102	Receitas De Impostos E De Transferência De Impostos - Saúde		45.299,41	
142	Transferência De Recursos Do Sistema Único De Saúde - Sus - Estado		6.369,03	
146	Transferências Fundo A Fundo De Recursos Do Sus Provenientes Do Governo Federal - Bloco De Custeio Das Ações E Serviços Públicos De Saúde		50.072,42	
3.1.91.13.00	Obrigações Patronais - Operações Intra-Orçamentárias			471.319,96
100	Recursos Ordinários	41.780,27		
102	Receitas De Impostos E De Transferência De Impostos - Saúde		148.473,23	
142	Transferência De Recursos Do Sistema Único De Saúde - Sus - Estado		47.501,73	
146	Transferências Fundo A Fundo De Recursos Do Sus Provenientes Do Governo Federal - Bloco De Custeio Das Ações E Serviços Públicos De Saúde		233.564,73	
20044	Manutenção do Programa Saúde da Família			682.368,83
3.3.90.30.00	Material De Consumo			472.932,11
142	Transferência De Recursos Do Sistema Único De Saúde - Sus - Estado		26.770,57	
146	Transferências Fundo A Fundo De Recursos Do Sus Provenientes Do Governo Federal - Bloco De Custeio Das Ações E Serviços Públicos De Saúde		446.161,54	
3.3.90.39.00	Outros Serviços De Terceiros - Pessoa Jurídica			135.437,72
102	Receitas De Impostos E De Transferência De Impostos - Saúde		17.360,00	



ESTADO DE MATO GROSSO
MUNICÍPIO DE VILA BELA DA SANTÍSSIMA TRINDADE
BALANÇO GERAL DO EXERCÍCIO DE 2019
ANEXO 8 - DEMONSTRATIVO DA DESPESA VINCULADA ÀS FONTES DE RECURSO

ADENDO VII A PORTARIA SOF N.08 DE 04/02/85

RS 1,00

CÓDIGO	ESPECIFICAÇÕES	ORDINÁRIO	VINCULADO	TOTAL
142	Transferência De Recursos Do Sistema Único De Saúde – Sus – Estado		7.199,00	
146	Transferências Fundo A Fundo De Recursos Do Sus Provenientes Do Governo Federal - Bloco De Custeio Das Ações E Serviços Públicos De Saúde		110.878,72	
3.3.90.93.00	Indenizações E Restituições			73.999,00
146	Transferências Fundo A Fundo De Recursos Do Sus Provenientes Do Governo Federal - Bloco De Custeio Das Ações E Serviços Públicos De Saúde		73.999,00	
10.302	Assistencia Hospitalar e Ambulator.			3.751.930,99
10.302.1000	Acesso à Saúde e Qualidade no Atendimento			3.751.930,99
20032	Manutenção da Média e Alta Complexidade			3.483.794,93
3.3.90.14.00	Diárias - Pessoal Civil			6.600,00
146	Transferências Fundo A Fundo De Recursos Do Sus Provenientes Do Governo Federal - Bloco De Custeio Das Ações E Serviços Públicos De Saúde		6.600,00	
3.3.90.30.00	Material De Consumo			9.986,00
146	Transferências Fundo A Fundo De Recursos Do Sus Provenientes Do Governo Federal - Bloco De Custeio Das Ações E Serviços Públicos De Saúde		9.986,00	
3.3.90.39.00	Outros Serviços De Terceiros - Pessoa Jurídica			3.467.208,93
100	Recursos Ordinários	1.584.521,00		
102	Receltas De Impostos E De Transferência De Impostos - Saúde		1.069.750,00	
146	Transferências Fundo A Fundo De Recursos Do Sus Provenientes Do Governo Federal - Bloco De Custeio Das Ações E Serviços Públicos De Saúde		812.937,93	
20034	Contribuição ao Consórcio Intermunicipal de Saúde			268.136,06
3.3.71.70.00	Rateio Pela Participação Em Consórcio Público			268.136,06
102	Receltas De Impostos E De Transferência De Impostos - Saúde		191.796,00	
142	Transferência De Recursos Do Sistema Único De Saúde – Sus – Estado		76.340,06	
10.303	Suporte Profilático e Terapêutico			372.120,18
10.303.1000	Acesso à Saúde e Qualidade no Atendimento			372.120,18
20045	Manutenção da Farmácia Básica			372.120,18
3.3.90.32.00	Material De Distribuição Gratuita			372.120,18
102	Receltas De Impostos E De Transferência De Impostos - Saúde		99.583,35	
142	Transferência De Recursos Do Sistema Único De Saúde – Sus – Estado		32.471,35	
146	Transferências Fundo A Fundo De Recursos Do Sus Provenientes Do Governo Federal - Bloco De Custeio Das Ações E Serviços Públicos De Saúde		240.065,48	
10.305	Vigilância Epidemiológica			278.656,47
10.305.1000	Acesso à Saúde e Qualidade no Atendimento			278.656,47
20037	Folha de Pagamento e Encargos Sociais - Vigilância Epidemiológica			277.748,32
3.1.90.11.00	Vencimentos E Vantagens Fixas - Pessoal Civil			240.603,50
100	Recursos Ordinários	51.999,63		
102	Receltas De Impostos E De Transferência De Impostos - Saúde		167.657,89	
146	Transferências Fundo A Fundo De Recursos Do Sus Provenientes Do Governo Federal - Bloco De Custeio Das Ações E Serviços Públicos De Saúde		20.945,98	
3.1.91.13.00	Obrigações Patronais - Operações Intra-Orçamentárias			37.144,82



ESTADO DE MATO GROSSO
MUNICÍPIO DE VILA BELA DA SANTÍSSIMA TRINDADE
BALANÇO GERAL DO EXERCÍCIO DE 2019
ANEXO 8 - DEMONSTRATIVO DA DESPESA VINCULADA ÀS FONTES DE RECURSO

ADENDO VII A PORTARIA SOF N.08 DE 04/02/85

R\$ 1,00

CÓDIGO	ESPECIFICAÇÕES	ORDINÁRIO	VINCULADO	TOTAL
100	Recursos Ordinários	4.718,36		
102	Receitas De Impostos E De Transferência De Impostos - Saúde		29.177,04	
146	Transferências Fundo A Fundo De Recursos Do Sus Provenientes Do Governo Federal - Bloco De Custeio Das Ações E Serviços Públicos De Saúde		3.249,42	
20038	Manutenção da Vigilância Epidemiológica			908,15
3.3.90.30.00	Material De Consumo			908,15
146	Transferências Fundo A Fundo De Recursos Do Sus Provenientes Do Governo Federal - Bloco De Custeio Das Ações E Serviços Públicos De Saúde		908,15	
12	EDUCACAO			22.791.547,12
12.361	Ensino Fundamental			20.564.212,40
12.361.1001	Educar - Ensino Fundamental			20.481.009,40
10013	REFORMA/AMPLIAÇÃO/ADEQUAÇÃO DE ESPAÇO FÍSICO DAS UNIDADES ENSINO			5.798,00
4.4.90.51.00	Obras E Instalacoes			5.798,00
100	Recursos Ordinários	5.798,00		
10016	AQUISIÇÃO DE ONIBUS PARA ATENDER OS ALUNOS DA REDE PÚBLICA			228.912,00
4.4.90.52.00	Equipamentos E Materiais Permanentes			228.912,00
215	Transferência De Recursos Do Fundo Nacional Do Desenvolvimento Da Educação - Fnde		228.912,00	
10112	REFORMA/ADEQUAÇÃO DE UNIDADES ESCOLARES - FUNDEB 40%			1.003.006,25
4.4.90.51.00	Obras E Instalacoes			1.003.006,25
119	Transferências Do Fundeb - 40%			
219	Transferências Do Fundeb - (Aplicação Em Outras Despesas Da Educação Básica - 40 %)		1.003.006,25	
20015	FOLHA DE PAGAMENTO E ENCARGOS SOCIAIS - DEPARTAMENTO ENSINO FUNDAMENTAL			921.839,26
3.1.90.11.00	Vencimentos E Vantagens Fixas - Pessoal Civil			831.811,41
100	Recursos Ordinários	858,54		
101	Receitas De Impostos E De Transferência De Impostos - Educação		830.952,87	
3.1.90.13.00	Obrigações Patronais			27.429,43
100	Recursos Ordinários	2.520,00		
101	Receitas De Impostos E De Transferência De Impostos - Educação		24.909,43	
3.1.91.13.00	Obrigações Patronais - Operações Intra-Orçamentárias			62.598,42
101	Receitas De Impostos E De Transferência De Impostos - Educação		62.598,42	
20016	MANUTENÇÃO DO DEPARTAMENTO DE ENSINO FUNDAMENTAL			1.648.421,50
3.3.90.14.00	Diárias - Pessoal Civil			35.550,00
100	Recursos Ordinários	1.800,00		
101	Receitas De Impostos E De Transferência De Impostos - Educação		33.750,00	
3.3.90.30.00	Material De Consumo			688.501,14
100	Recursos Ordinários	105.229,39		
101	Receitas De Impostos E De Transferência De Impostos - Educação		408.488,18	
115	Transferência De Recursos Do Fundo Nacional Do Desenvolvimento Da Educação - Fnde		174.783,57	
3.3.90.36.00	Outros Serviços De Terceiros - Pessoa Física			9.182,00



ESTADO DE MATO GROSSO
MUNICÍPIO DE VILA BELA DA SANTÍSSIMA TRINDADE
BALANÇO GERAL DO EXERCÍCIO DE 2019
ANEXO 8 - DEMONSTRATIVO DA DESPESA VINCULADA ÀS FONTES DE RECURSO

ADENDO VII A PORTARIA SOF N.08 DE 04/02/85

R\$ 1,00

CÓDIGO	ESPECIFICAÇÕES	ORDINÁRIO	VINCULADO	TOTAL
100	Recursos Ordinários	182,00		
101	Receitas De Impostos E De Transferência De Impostos - Educação		9.000,00	
3.3.90.39.00	Outros Serviços De Terceiros - Pessoa Jurídica			840.642,69
100	Recursos Ordinários	359.107,68		
101	Receitas De Impostos E De Transferência De Impostos - Educação		478.535,01	
115	Transferência De Recursos Do Fundo Nacional Do Desenvolvimento Da Educação - Fnde		3.000,00	
3.3.90.40.00	Serviços De Tecnologia Da Informação E Comunicação (Tic) - Pessoa Jurídica			20.661,12
100	Recursos Ordinários	20.661,12		
3.3.90.93.00	Indenizações E Restituições			53.884,55
100	Recursos Ordinários	13.743,04		
101	Receitas De Impostos E De Transferência De Impostos - Educação		40.141,51	
20017	MANUTENÇÃO DA MERENDA ESCOLAR			492.937,22
3.3.90.30.00	Material De Consumo			492.937,22
100	Recursos Ordinários	155.170,63		
115	Transferência De Recursos Do Fundo Nacional Do Desenvolvimento Da Educação - Fnde		337.766,59	
20018	MANUTENÇÃO DO TRANSPORTE ESCOLAR			4.086.948,23
3.3.90.30.00	Material De Consumo			1.460.116,53
100	Recursos Ordinários	389.785,78		
101	Receitas De Impostos E De Transferência De Impostos - Educação		581.697,17	
115	Transferência De Recursos Do Fundo Nacional Do Desenvolvimento Da Educação - Fnde		173.249,38	
122	Transferências De Convênios Ou Contratos De Repasse - Educação		1.293,07	
130	Recursos Do Fundo De Transporte E Habitação - Fethab		314.091,13	
3.3.90.39.00	Outros Serviços De Terceiros - Pessoa Jurídica			2.626.831,70
100	Recursos Ordinários	183.084,01		
101	Receitas De Impostos E De Transferência De Impostos - Educação		331.416,76	
115	Transferência De Recursos Do Fundo Nacional Do Desenvolvimento Da Educação - Fnde		962.185,72	
122	Transferências De Convênios Ou Contratos De Repasse - Educação		914.812,03	
130	Recursos Do Fundo De Transporte E Habitação - Fethab		95.521,19	
215	Transferência De Recursos Do Fundo Nacional Do Desenvolvimento Da Educação - Fnde		139.811,99	
20022	FOLHA DE PAGAMENTO E ENCARGOS SOCIAIS - FUNDAMENTAL 60%			7.195.335,60
3.1.90.04.00	Contratação Por Tempo Determinado			1.429.378,23
118	Transferências Do Fundeb - 60%		1.429.378,23	
3.1.90.11.00	Vencimentos E Vantagens Fixas - Pessoal Civil			4.718.427,84
118	Transferências Do Fundeb - 60%		4.718.427,84	
3.1.90.13.00	Obrigações Patronais			273.787,88
118	Transferências Do Fundeb - 60%		273.787,88	
3.1.91.13.00	Obrigações Patronais - Operações Intra-Orçamentárias			773.741,65
118	Transferências Do Fundeb - 60%		773.741,65	



ESTADO DE MATO GROSSO
MUNICÍPIO DE VILA BELA DA SANTÍSSIMA TRINDADE
BALANÇO GERAL DO EXERCÍCIO DE 2019
ANEXO 8 - DEMONSTRATIVO DA DESPESA VINCULADA ÀS FONTES DE RECURSO

ADENDO VII A PORTARIA SOF N.08 DE 04/02/85

R\$ 1,00

CÓDIGO	ESPECIFICAÇÕES	ORDINÁRIO	VINCULADO	TOTAL
20024	FOLHA DE PAGAMENTO E ENCARGOS SOCIAIS - FUNDAMENTAL 40%			4.423.502,58
3.1.90.04.00	Contratação Por Tempo Determinado			129.900,19
119	Transferências Do Fundeb - 40%		129.900,19	
3.1.90.11.00	Vencimentos E Vantagens Fixas - Pessoal Civil			3.587.847,71
119	Transferências Do Fundeb - 40%		3.507.407,51	
219	Transferências Do Fundeb - (Aplicação Em Outras Despesas Da Educação Básica - 40 %)		80.440,20	
3.1.90.13.00	Obrigações Patronais			25.473,60
119	Transferências Do Fundeb - 40%		25.473,60	
3.1.91.13.00	Obrigações Patronais - Operações Intra-Orçamentárias			680.281,08
119	Transferências Do Fundeb - 40%		570.226,36	
219	Transferências Do Fundeb - (Aplicação Em Outras Despesas Da Educação Básica - 40 %)		110.054,72	
20093	MANUTENÇÃO DO ENSINO FUNDAMENTAL - FUNDEB 40%			474.308,76
3.3.90.30.00	Material De Consumo			277.581,86
119	Transferências Do Fundeb - 40%		277.581,86	
3.3.90.39.00	Outros Serviços De Terceiros - Pessoa Jurídica			196.726,90
119	Transferências Do Fundeb - 40%		196.726,90	
12.361.1015	Modernização e Reparelhamento da Administração Mu			83.203,00
10018	AQUISIÇÃO DE EQUIPAMENTOS E MATERIAIS PERMANENTES - ENSINO FUNDAMENTAL			83.203,00
4.4.90.52.00	Equipamentos E Materiais Permanentes			83.203,00
100	Recursos Ordinários	3.854,00		
101	Receitas De Impostos E De Transferência De Impostos - Educação		79.349,00	
12.364	Ensino Superior			14.399,48
12.364.1004	Apoio ao Ensino Superior			14.399,48
20019	APOIO AO ENSINO SUPERIOR			14.399,48
3.3.90.18.00	Auxílio Financeiro A Estudantes			14.399,48
101	Receitas De Impostos E De Transferência De Impostos - Educação		14.399,48	
12.365	Educação Infantil			2.212.935,24
12.365.1002	Educar - Educação Infantil			2.195.127,24
20014	MANUTENÇÃO DO DEPARTAMENTO DE ENSINO INFANTIL - CRECHES			275.098,31
3.3.90.30.00	Material De Consumo			130.899,71
100	Recursos Ordinários	22.186,27		
101	Receitas De Impostos E De Transferência De Impostos - Educação		98.288,94	
115	Transferência De Recursos Do Fundo Nacional Do Desenvolvimento Da Educação - Fnde		10.424,50	
3.3.90.39.00	Outros Serviços De Terceiros - Pessoa Jurídica			144.198,60
100	Recursos Ordinários	23.037,20		
101	Receitas De Impostos E De Transferência De Impostos - Educação		121.161,40	
20023	FOLHA DE PAGAMENTO E ENCARGOS SOCIAIS - INFANTIL 60%			1.920.028,93
3.1.90.04.00	Contratação Por Tempo Determinado			231.115,53



ESTADO DE MATO GROSSO
MUNICÍPIO DE VILA BELA DA SANTÍSSIMA TRINDADE
BALANÇO GERAL DO EXERCÍCIO DE 2019
ANEXO 8 - DEMONSTRATIVO DA DESPESA VINCULADA ÀS FONTES DE RECURSO

ADENDO VII A PORTARIA SOF N.08 DE 04/02/85

RS 1,00

CÓDIGO	ESPECIFICAÇÕES	ORDINÁRIO	VINCULADO	TOTAL
118	Transferências Do Fundeb - 60%		231.115,53	
3.1.90.11.00	Vencimentos E Vantagens Fixas - Pessoal Civil			1.412.201,09
118	Transferências Do Fundeb - 60%		1.412.201,09	
3.1.90.13.00	Obrigações Patronais			48.882,03
118	Transferências Do Fundeb - 60%		48.882,03	
3.1.91.13.00	Obrigações Patronais - Operações Intra-Orçamentárias			227.830,28
118	Transferências Do Fundeb - 60%		227.830,28	
12.365.1015	Modernização e Reaparelhamento da Administração Mu			17.808,00
10017	AQUISIÇÃO DE EQUIPAMENTOS E MATERIAIS PERMANENTES - EDUCAÇÃO INFANTIL			17.808,00
4.4.90.52.00	Equipamentos E Materiais Permanentes			17.808,00
101	Receitas De Impostos E De Transferência De Impostos - Educação		16.318,00	
115	Transferência De Recursos Do Fundo Nacional Do Desenvolvimento Da Educação - Fnde		1.490,00	
13	CULTURA			463.926,47
13.392	Difusão Cultural			463.926,47
13.392.1009	Vila Bela - Patrimônio Histórico e Cultural			463.926,47
10009	Realização e Apoio a Festa de Vila Bela da SS. Trindade			105.000,00
3.3.50.41.00	Contribuições			105.000,00
100	Recursos Ordinários	105.000,00		
10020	Apoiar as Festividades Comemorativas do Aniversário do Município			86.150,00
3.3.90.39.00	Outros Serviços De Terceiros - Pessoa Jurídica			86.150,00
100	Recursos Ordinários	86.150,00		
10043	Decoração Natalina			14.998,79
3.3.90.30.00	Material De Consumo			14.998,79
100	Recursos Ordinários	14.998,79		
10067	Aquisição de Equipamentos e Materiais Permanentes - Cultura			11.160,00
4.4.90.52.00	Equipamentos E Materiais Permanentes			11.160,00
100	Recursos Ordinários	11.160,00		
20025	Folha de Pagamento e Encargos Sociais - Secretaria de Cultura			144.540,73
3.1.90.11.00	Vencimentos E Vantagens Fixas - Pessoal Civil			121.350,47
100	Recursos Ordinários	121.350,47		
3.1.90.13.00	Obrigações Patronais			13.154,36
100	Recursos Ordinários	13.154,36		
3.1.91.13.00	Obrigações Patronais - Operações Intra-Orçamentárias			10.035,90
100	Recursos Ordinários	10.035,90		
20026	Manutenção da Secretaria de Cultura			89.268,95
3.3.90.14.00	Diárias - Pessoal Civil			6.650,00
100	Recursos Ordinários	6.650,00		
3.3.90.30.00	Material De Consumo			11.790,84



ESTADO DE MATO GROSSO
MUNICÍPIO DE VILA BELA DA SANTÍSSIMA TRINDADE
BALANÇO GERAL DO EXERCÍCIO DE 2019
ANEXO 8 - DEMONSTRATIVO DA DESPESA VINCULADA ÀS FONTES DE RECURSO

ADENDO VII A PORTARIA SOF N.08 DE 04/02/85

RS 1,00

CÓDIGO	ESPECIFICAÇÕES	ORDINÁRIO	VINCULADO	TOTAL
100	Recursos Ordinários	11.790,84		
3.3.90.36.00	Outros Serviços De Terceiros - Pessoa Física			15.770,52
100	Recursos Ordinários	15.770,52		
3.3.90.39.00	Outros Serviços De Terceiros - Pessoa Jurídica			55.057,59
100	Recursos Ordinários	55.057,59		
20086	Apoiar as Manifestações Artísticas e Culturais			12.808,00
3.3.90.39.00	Outros Serviços De Terceiros - Pessoa Jurídica			12.808,00
100	Recursos Ordinários	12.808,00		
14	DIREITOS DA CIDADANIA			36.736,00
14.422	Direitos Individ, Coletivos e Difus			36.736,00
14.422.1009	Vila Bela - Patrimônio Histórico e Cultural			36.736,00
20103	Folha de Pagamento e Encargos Sociais - Secretaria de Promoção da Igualdade Racial			34.996,00
3.1.90.11.00	Vencimentos E Vantagens Fixas - Pessoal Civil			28.922,40
100	Recursos Ordinários	28.922,40		
3.1.90.13.00	Obrigações Patronais			6.073,60
100	Recursos Ordinários	6.073,60		
20104	Manutenção da Secretaria de Promoção da Igualdade Racial			1.740,00
3.3.90.14.00	Diárias - Pessoal Civil			750,00
100	Recursos Ordinários	750,00		
3.3.90.39.00	Outros Serviços De Terceiros - Pessoa Jurídica			990,00
100	Recursos Ordinários	990,00		
15	URBANISMO			8.998.397,47
15.451	Infra-Estrutura Urbana			8.998.397,47
15.451.1014	Expansão e Melhoria da Infraestrutura			8.772.437,71
10048	Pavimentação, Drenagem, Galeria Pluvial e Obras Complementares			98.379,00
4.4.90.51.00	Obras E Instalacoes			98.379,00
130	Recursos Do Fundo De Transporte E Habitação – Fethab		98.379,00	
10055	Construção/Reforma de Pontes			125.329,10
3.3.90.30.00	Material De Consumo			122.258,58
130	Recursos Do Fundo De Transporte E Habitação – Fethab		122.258,58	
3.3.90.39.00	Outros Serviços De Terceiros - Pessoa Jurídica			3.070,52
100	Recursos Ordinários	570,52		
130	Recursos Do Fundo De Transporte E Habitação – Fethab		2.500,00	
20046	Folha de Pagamento e Encargos Sociais - Secretaria de Infraestrutura e Serv. Públicos			3.124.943,50
3.1.90.11.00	Vencimentos E Vantagens Fixas - Pessoal Civil			2.774.952,54
100	Recursos Ordinários	2.774.952,54		
3.1.90.13.00	Obrigações Patronais			3.312,79
100	Recursos Ordinários	3.312,79		



ESTADO DE MATO GROSSO
MUNICÍPIO DE VILA BELA DA SANTÍSSIMA TRINDADE
BALANÇO GERAL DO EXERCÍCIO DE 2019
ANEXO 8 - DEMONSTRATIVO DA DESPESA VINCULADA ÀS FONTES DE RECURSO

ADENDO VII A PORTARIA SOF N.08 DE 04/02/85

R\$ 1,00

CÓDIGO	ESPECIFICAÇÕES	ORDINÁRIO	VINCULADO	TOTAL
3.1.91.13.00	Obrigações Patronais - Operações Intra-Orçamentárias			346.678,17
100	Recursos Ordinários	346.678,17		
20047	Manutenção da Secretaria de Infraestrutura e Serv. Públicos			4.684.515,27
3.3.90.14.00	Diárias - Pessoal Civil			5.050,00
100	Recursos Ordinários	5.050,00		
3.3.90.30.00	Material De Consumo			3.273.953,71
100	Recursos Ordinários	3.179.406,40		
116	Contribuição De Intervenção Do Domínio Econômico - Cide		94.547,31	
3.3.90.39.00	Outros Serviços De Terceiros - Pessoa Jurídica			1.405.511,56
100	Recursos Ordinários	1.405.511,56		
20050	Manutenção da Iluminação Pública			680.372,22
3.3.90.30.00	Material De Consumo			223.207,20
117	Contribuição Para O Custeio Dos Serviços De Iluminação Pública - Cosip		223.207,20	
3.3.90.39.00	Outros Serviços De Terceiros - Pessoa Jurídica			457.165,02
117	Contribuição Para O Custeio Dos Serviços De Iluminação Pública - Cosip		457.165,02	
20078	Contribuição ao Consórcio Intermunicipal de Desenvolvimento Socioeconômico e Ambiental - CIDESA			58.898,62
3.3.71.70.00	Rateio Pela Participação Em Consórcio Público			56.898,62
100	Recursos Ordinários	56.898,62		
4.4.71.70.00	Rateio Pela Participação Em Consórcio Público			2.000,00
100	Recursos Ordinários	2.000,00		
15.451.1015	Modernização e Reparelhamento da Administração Mu			2.900,00
10046	Aquisição de Equipamentos e Materiais Permanentes - Secretaria de Infraestrutura e Serv. Públicos			2.900,00
4.4.90.52.00	Equipamentos E Materiais Permanentes			2.900,00
100	Recursos Ordinários	2.900,00		
15.451.1016	Apoio Administrativo			223.059,76
20105	Folha de Pagamento e Encargos Sociais - Sec Desenvolvimento e Gestão - Dist St Clara do Monte Cristo			223.059,76
3.1.90.11.00	Vencimentos E Vantagens Fixas - Pessoal Civil			189.440,39
100	Recursos Ordinários	189.440,39		
3.1.90.13.00	Obrigações Patronais			27.853,21
100	Recursos Ordinários	27.853,21		
3.1.91.13.00	Obrigações Patronais - Operações Intra-Orçamentárias			5.766,16
100	Recursos Ordinários	5.766,16		
17	SANEAMENTO			1.002.922,42
17.512	Saneamento Básico Urbano			1.002.922,42
17.512.1014	Expansão e Melhoria da Infraestrutura			1.002.922,42
10047	Aquisição de Equipamentos e Materiais Permanentes - DAE			15.047,00
4.4.90.52.00	Equipamentos E Materiais Permanentes			15.047,00
100	Recursos Ordinários	15.047,00		



ESTADO DE MATO GROSSO
MUNICIPIO DE VILA BELA DA SANTISSIMA TRINDADE
BALANÇO GERAL DO EXERCÍCIO DE 2019
ANEXO 8 - DEMONSTRATIVO DA DESPESA VINCULADA ÀS FONTES DE RECURSO

ADENDO VII A PORTARIA SOF N.08 DE 04/02/85

R\$ 1,00

CÓDIGO	ESPECIFICAÇÕES	ORDINÁRIO	VINCULADO	TOTAL
10050	Construção de Estação de Tratamento e Ampliação da Rede de Esgoto			30.890,00
4.4.90.51.00	Obras E Instalacoes			30.890,00
100	Recursos Ordinários	30.890,00		
20048	Folha de Pagamento e Encargos Sociais - DAE			353.095,98
3.1.90.11.00	Vencimentos E Vantagens Fixas - Pessoal Civil			310.692,08
100	Recursos Ordinários	310.692,08		
3.1.90.13.00	Obrigações Patronais			2.099,20
100	Recursos Ordinários	2.099,20		
3.1.91.13.00	Obrigações Patronais - Operações Intra-Orçamentárias			40.304,70
100	Recursos Ordinários	40.304,70		
20049	Manutenção do DAE			603.889,44
3.3.90.14.00	Diárias - Pessoal Civil			2.250,00
100	Recursos Ordinários	2.250,00		
3.3.90.30.00	Material De Consumo			290.869,98
100	Recursos Ordinários	290.869,98		
3.3.90.36.00	Outros Serviços De Terceiros - Pessoa Física			14.000,00
100	Recursos Ordinários	14.000,00		
3.3.90.39.00	Outros Serviços De Terceiros - Pessoa Jurídica			290.481,58
100	Recursos Ordinários	290.481,58		
3.3.90.40.00	Serviços De Tecnologia Da Informação E Comunicação (Tic) -- Pessoa Jurídica			6.287,88
100	Recursos Ordinários	6.287,88		
18	GESTAO AMBIENTAL			46.469,38
18.541	Preservacao e Conservacao Ambiental			46.469,38
18.541.1012	Gestão Ambiental			42.269,38
20051	Folha de Pagamento e Encargos Sociais - Secretaria de Meio Ambiente			29.239,38
3.1.90.11.00	Vencimentos E Vantagens Fixas - Pessoal Civil			24.270,13
100	Recursos Ordinários	24.270,13		
3.1.90.13.00	Obrigações Patronais			4.969,25
100	Recursos Ordinários	4.969,25		
20052	Manutenção da Secretaria de Meio Ambiente			13.030,00
3.3.90.39.00	Outros Serviços De Terceiros - Pessoa Jurídica			4.630,00
100	Recursos Ordinários	4.630,00		
3.3.90.93.00	Indenizações E Restituições			8.400,00
100	Recursos Ordinários	8.400,00		
18.541.1015	Modernização e Reaparelhamento da Administração Mu			4.200,00
10025	Aquisição de Equipamentos e Materiais Permanentes - Meio Ambiente			4.200,00
4.4.90.52.00	Equipamentos E Materiais Permanentes			4.200,00
100	Recursos Ordinários	4.200,00		



ESTADO DE MATO GROSSO
MUNICÍPIO DE VILA BELA DA SANTÍSSIMA TRINDADE
BALANÇO GERAL DO EXERCÍCIO DE 2019
ANEXO 8 - DEMONSTRATIVO DA DESPESA VINCULADA ÀS FONTES DE RECURSO

ADENDO VII A PORTARIA SOF N.08 DE 04/02/85

R\$ 1,00

CÓDIGO	ESPECIFICAÇÕES	ORDINÁRIO	VINCULADO	TOTAL
20	AGRICULTURA			2.070.207,56
20.608	CADASTRAR			2.070.207,56
20.608.1011	Desenvolvimento da Agropecuária e Melhoria do Abas			2.070.207,56
10024	Aquisição de Máquinas e Equipamentos Agrícolas			1.037.480,00
4.4.90.52.00	Equipamentos E Materiais Permanentes			1.037.480,00
100	Recursos Ordinários	79.980,50		
124	Transferências De Convênios - Outros (Não Relacionados À Educação/Saúde/Assist. Social)		957.499,50	
10068	Aquisição de Equipamentos e Materiais Permanentes - Agricultura			19.990,00
4.4.90.52.00	Equipamentos E Materiais Permanentes			19.990,00
100	Recursos Ordinários	19.990,00		
10088	Aquisição de Patrulha Mecanizada			443.000,00
4.4.90.52.00	Equipamentos E Materiais Permanentes			443.000,00
100	Recursos Ordinários	43.394,40		
124	Transferências De Convênios - Outros (Não Relacionados À Educação/Saúde/Assist. Social)		399.605,60	
20028	Folha de Pagamento e Encargos Sociais - Secretaria de Fomento à Agropecuária			272.641,73
3.1.90.11.00	Vencimentos E Vantagens Fixas - Pessoal Civil			233.051,65
100	Recursos Ordinários	233.051,65		
3.1.90.13.00	Obrigações Patronais			28.323,20
100	Recursos Ordinários	28.323,20		
3.1.91.13.00	Obrigações Patronais - Operações Intra-Orçamentárias			11.266,88
100	Recursos Ordinários	11.266,88		
20029	Manutenção da Secretaria de Fomento à Agropecuária			297.095,83
3.3.90.14.00	Diárias - Pessoal Civil			8.350,00
100	Recursos Ordinários	8.350,00		
3.3.90.30.00	Material De Consumo			162.658,70
100	Recursos Ordinários	162.658,70		
3.3.90.39.00	Outros Serviços De Terceiros - Pessoa Jurídica			126.087,13
100	Recursos Ordinários	126.087,13		
23	COMERCIO E SERVICOS			717.863,12
23.695	Turismo			717.863,12
23.695.1013	Desenvolvimento do Turismo			717.863,12
10039	Apoio/Realização do Reveillon			50.001,87
3.3.90.39.00	Outros Serviços De Terceiros - Pessoa Jurídica			50.001,87
100	Recursos Ordinários	50.001,87		
10087	APOIO A REALIZAÇÃO DA MARCHA PARA JESUS			80.000,00
3.3.90.39.00	Outros Serviços De Terceiros - Pessoa Jurídica			80.000,00
100	Recursos Ordinários	80.000,00		
10114	Adequação/Obras de Melhorias no Terminal Turístico			583.068,53



ESTADO DE MATO GROSSO
MUNICÍPIO DE VILA BELA DA SANTÍSSIMA TRINDADE
BALANÇO GERAL DO EXERCÍCIO DE 2019
ANEXO 8 - DEMONSTRATIVO DA DESPESA VINCULADA ÀS FONTES DE RECURSO

ADENDO VII A PORTARIA SOF N.08 DE 04/02/85

R\$ 1,00

CODIGO	ESPECIFICAÇÕES	ORDINÁRIO	VINCULADO	TOTAL
4.4.90.51.00	Obras E Instalacoes			583.068,53
100	Recursos Ordinários	583.068,53		
20069	Manutenção da Secretaria de Turismo			4.792,72
3.3.90.30.00	Material De Consumo			4.792,72
100	Recursos Ordinários	4.792,72		
26	TRANSPORTE			3.003.316,62
26.782	Transporte Rodoviário			3.003.316,62
26.782.1014	Expansão e Melhoria da Infraestrutura			3.003.316,62
10101	Abertura/Reabertura e Adequação de Estradas Vicinais			273.956,90
4.4.90.51.00	Obras E Instalacoes			273.956,90
100	Recursos Ordinários	8.941,65		
124	Transferências De Convênios - Outros (Não Relacionados À Educação/Saúde/Assist. Social)		265.015,25	
10108	Construção de Terminal Rodoviário			188.735,72
4.4.90.51.00	Obras E Instalacoes			188.735,72
124	Transferências De Convênios - Outros (Não Relacionados À Educação/Saúde/Assist. Social)		188.735,72	
20047	Manutenção da Secretaria de Infraestrutura e Serv. Públicos			24.144,00
3.3.90.40.00	Serviços De Tecnologia Da Informação E Comunicação (Tic) - Pessoa Jurídica			24.144,00
100	Recursos Ordinários	24.144,00		
20099	Manutenção de Rodovias/Estradas Estaduais e/ou Municipais Não Pavimentadas			2.516.480,00
3.3.90.30.00	Material De Consumo			2.217.930,20
130	Recursos Do Fundo De Transporte E Habitação - Fethab		2.217.930,20	
3.3.90.39.00	Outros Serviços De Terceiros - Pessoa Jurídica			225.549,80
130	Recursos Do Fundo De Transporte E Habitação - Fethab		225.549,80	
4.4.90.52.00	Equipamentos E Materiais Permanentes			73.000,00
130	Recursos Do Fundo De Transporte E Habitação - Fethab		73.000,00	
27	DESPORTO E LAZER			732.467,30
27.812	Desporto Comunitario			732.467,30
27.812.1010	Desenvolvimento do Esporte e Lazer			732.467,30
10072	Aquisição de Equipamentos e Materiais Permanentes - Esporte			2.520,00
4.4.90.52.00	Equipamentos E Materiais Permanentes			2.520,00
100	Recursos Ordinários	2.520,00		
20053	Folha de Pagamento e Encargos Sociais - Secretaria de Esporte e Lazer			322.793,18
3.1.90.11.00	Vencimentos E Vantagens Fixas - Pessoal Civil			271.663,84
100	Recursos Ordinários	271.663,84		
3.1.90.13.00	Obrigações Patronais			29.923,28
100	Recursos Ordinários	29.923,28		
3.1.91.13.00	Obrigações Patronais - Operações Intra-Orçamentárias			21.206,06
100	Recursos Ordinários	21.206,06		



ESTADO DE MATO GROSSO
MUNICÍPIO DE VILA BELA DA SANTÍSSIMA TRINDADE
BALANÇO GERAL DO EXERCÍCIO DE 2019
ANEXO 8 - DEMONSTRATIVO DA DESPESA VINCULADA ÀS FONTES DE RECURSO

ADENDO VII A PORTARIA SOF N.08 DE 04/02/85

R\$ 1,00

CÓDIGO	ESPECIFICAÇÕES	ORDINÁRIO	VINCULADO	TOTAL
20054	Manutenção da Secretaria de Esporte e Lazer			257.054,12
3.3.90.14.00	Diárias - Pessoal Civil			20.100,00
100	Recursos Ordinários	20.100,00		
3.3.90.30.00	Material De Consumo			155.689,40
100	Recursos Ordinários	155.689,40		
3.3.90.36.00	Outros Serviços De Terceiros - Pessoa Física			14.842,68
100	Recursos Ordinários	14.842,68		
3.3.90.39.00	Outros Serviços De Terceiros - Pessoa Jurídica			66.422,04
100	Recursos Ordinários	66.422,04		
20084	Realizar e Apoiar as Competições Municipais			150.100,00
3.3.90.39.00	Outros Serviços De Terceiros - Pessoa Jurídica			150.100,00
100	Recursos Ordinários	150.100,00		
28	ENCARGOS ESPECIAIS			969.097,00
28.122	Administracao Geral			680.000,00
28.122.1019	Encargos Especiais			680.000,00
0003	Contribuição ao PASEP			680.000,00
3.3.90.47.00	Obrigações Tributárias E Contributivas			680.000,00
100	Recursos Ordinários	680.000,00		
28.843	Servico da Dívida Interna			289.097,00
28.843.1019	Encargos Especiais			289.097,00
0002	Amortização do Principal e Pagamento de Juros da Dívida Contratual - Executivo			289.097,00
3.2.90.21.00	Juros Sobre A Dívida Por Contrato			15.765,00
130	Recursos Do Fundo De Transporte E Habitação – Fethab		15.765,00	
4.6.90.71.00	Principal Da Dívida Contratual Resgatado			273.332,00
100	Recursos Ordinários	65.000,00		
130	Recursos Do Fundo De Transporte E Habitação – Fethab		208.332,00	
TOTAL		24.699.880,73	39.213.782,33	63.913.663,06

Wagner Vicente da Silveira
Prefeito Municipal

Isaléia Borges de Souza
Contadora
CRC: MT - 012558/O-3