

1 Planta de Locação
1 : 150

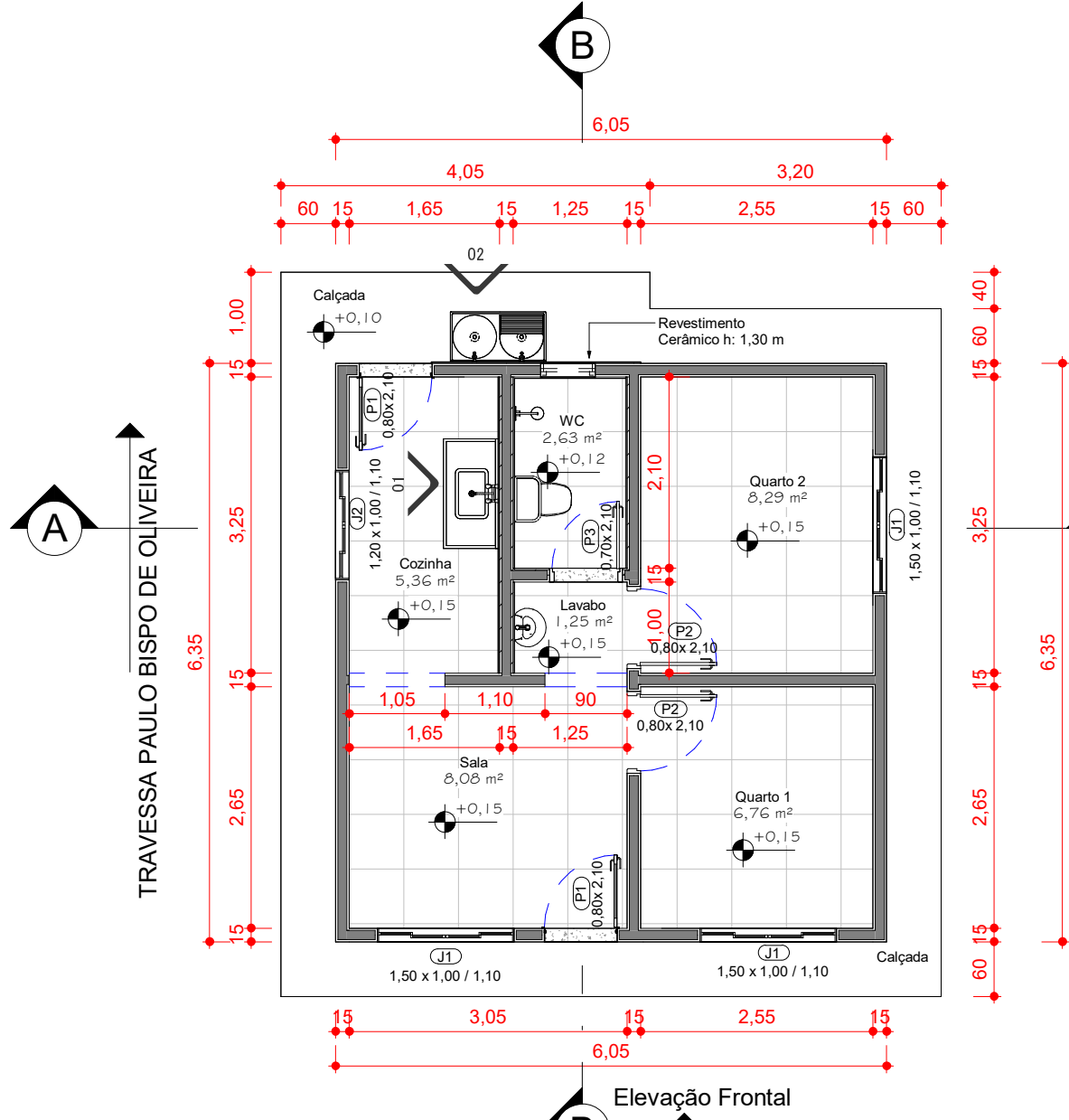

3 Planta Baixa
1 : 75

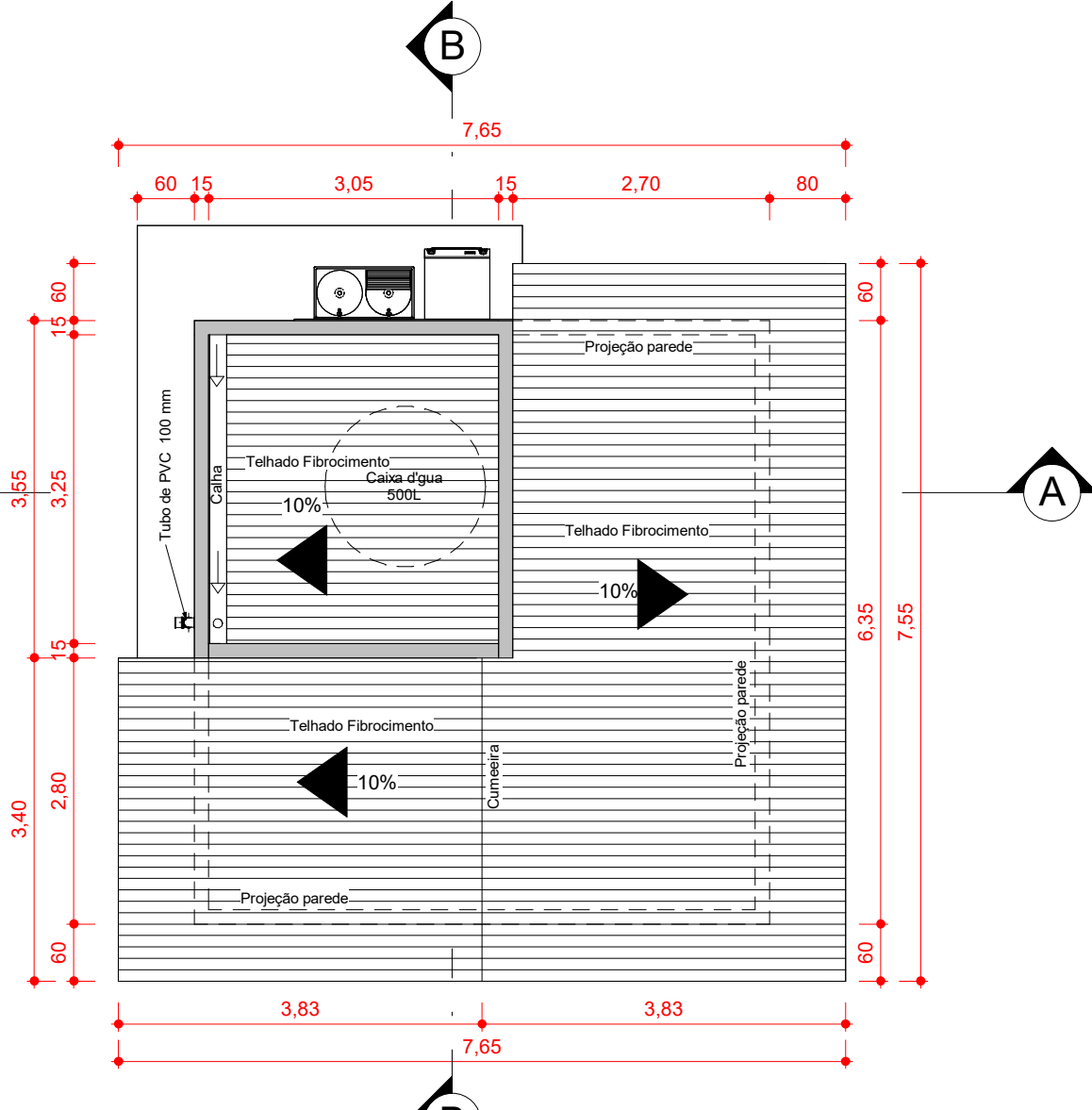

4 Planta de Cobertura
1 : 75

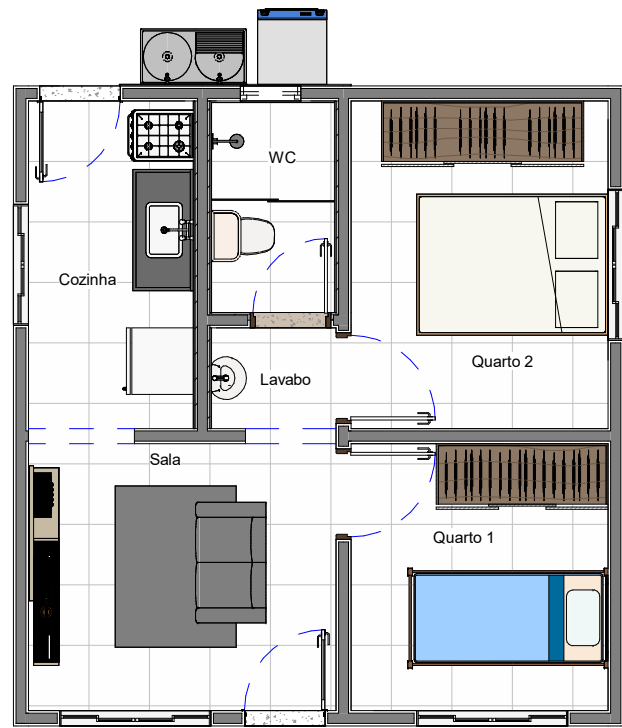

14 Planta de Layout
1 : 75

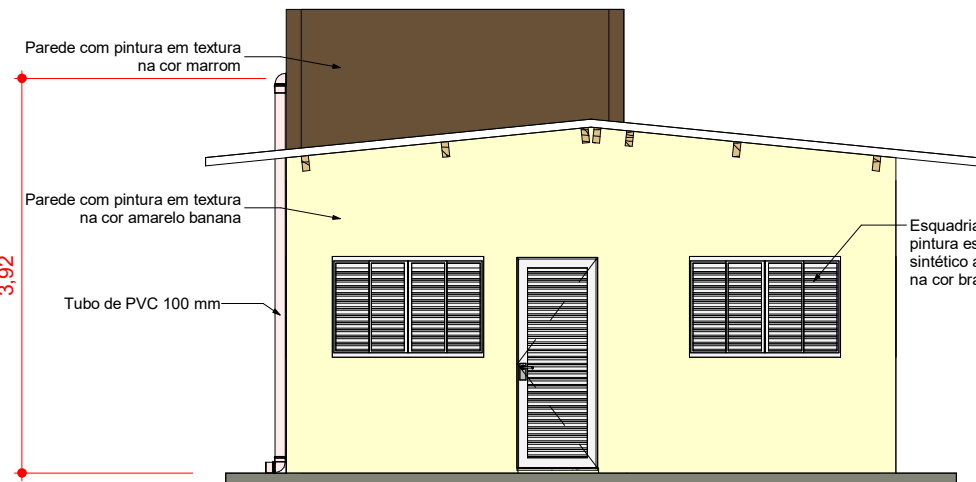

5 Elevação Frontal
1 : 75

Quadro de Portas				
COD	QTD	Comp. (m)	Altura (m)	Descrição
P1	2	0,80	2,10	Porta veneziana de aço com soleira
P2	2	0,80	2,10	Porta de giro de madeira sem soleira
P3	1	0,70	2,10	Porta de giro de madeira com soleira
Total geral: 5				

Quadro Janelas				
Código	Qtidade	Comprimento	Altura	Alt. Peitoril
J1	3	1,50	1,00	1,10
J2	1	1,20	1,00	1,10
J3	1	0,60	0,40	1,70
Total geral: 5				

Quantitativo de revestimento cerâmico para parede		
Tipo	Área	
Revestimento Cerâmico - Altura de meia parede	23,21 m²	

Quadro de pisos e calçadas		
Descrição	Área	
Revestimento cerâmico em piso em área seca	30,74 m²	
Revestimento cerâmico em piso em área molhada	2,63 m²	
Calçada	17,94 m²	

Quadro de ambientes		
Nome	Área	Perímetro
Quarto 2	8,29	11,56
Quarto 1	6,76	10,46
Sala	8,08	11,40
Cozinha	5,36	9,96
WC	2,63	6,76
Lavabo	1,25	4,50

LEVANTAMENTO DE MATERIAIS	
Descrição	Área
Alvenaria de vedação	137,70 m²
Chapisco	219,65 m²
Emboço para recebimento de cerâmica	23,01 m²
Massa crítica para recebimento de pintura (emboço + reboco)	248,83 m²
Pintura externa	92,58 m²
Pintura interna	128,48 m²

Quadro de forro	
Descrição	Área
Forro de PVC	32,38 m²

Tabela de telhado	
Descrição	Área
Telhado Fibrocimento	50,08 m²

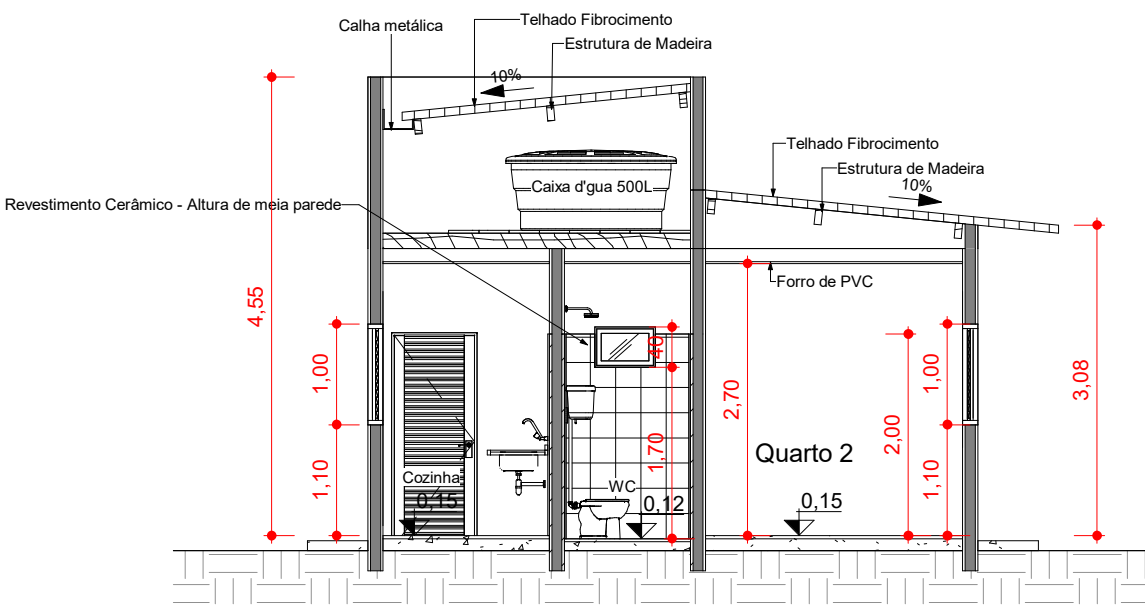

6 Corte A-A
1 : 75

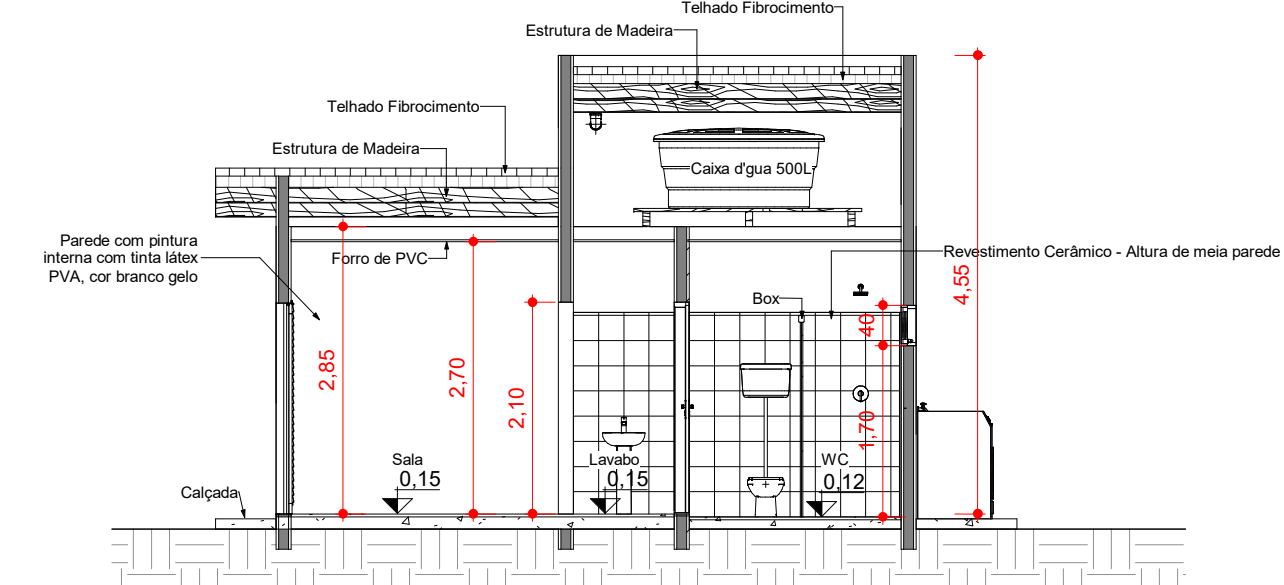

12 Corte B-B
1 : 75

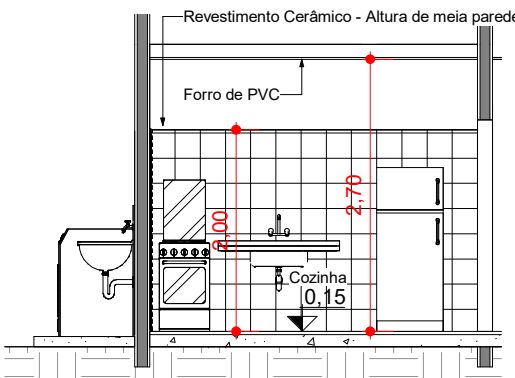

7 Detalhe 01
1 : 75

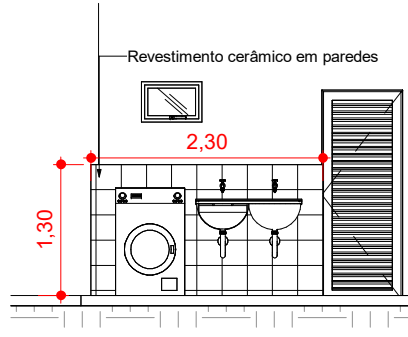

11 Detalhe 02
1 : 75

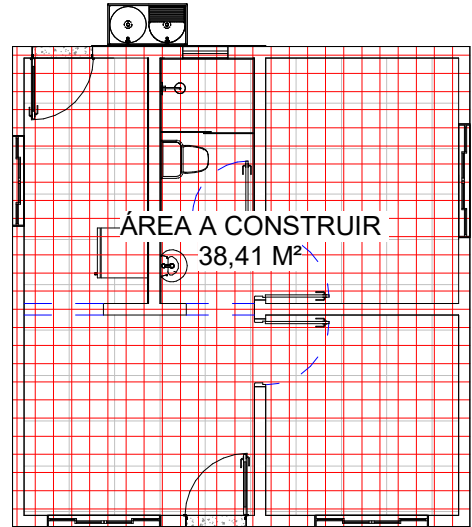

2 Planta de Área
1 : 100

Área a construir: 38,41 m²
Área do terreno: 478,47 m²

ESTADO DE MATO GROSSO
PREFEITURA MUNICIPAL DE VILA BELA DA S. TRINDADE
ADMINISTRAÇÃO 2023/2024
SETOR DE ENGENHARIA
Rua Dr. Mario Correa, nº 452 - Centro - CEP: 78245-000 - Tel.: 65-8421-8737

ASSUNTO:
PROJETO ARQUITETÔNICO

Responsável Técnico:

SERGIO DE MELLO SANTOS
Engenheiro Civil
CREA: MT 039458

PROPRIETÁRIO: Prefeitura Municipal de Vila Bela da Santíssima Trindade-MT
OBRA/SERVIÇO: RECONSTRUÇÃO DE CASA POPULAR - Anieliy Duram
ENDEREÇO: Avenida São Luiz, esquina com Traversa Paulo Bispo de Oliveira - Quadra 02, Bairro Beira Rio
Latitude: 15° 0'18.91"S; Longitude: 59° 57'16.52"O
CONVENIO: Protocolo nº REC-MT-510507-20220418-08 Defesa Civil

CONTEÚDO: Planta Baixa, Planta de Cobertura, Cortes, Perspectivas, Quadro de Esquadrias, Planta de Situação, Planta de Locação

DATA: Janeiro/2023

DESENHO:
Sergio de Mello Santos

REVISÃO:
00

COTAS:
metros e centímetros

ESCALA:
INDICADA

FOLHA:
1/1



PLANTA DE SITUAÇÃO DA CASA A CONSTRUIR
SEM ESCALA



8 Perspectiva 01 - Frontal

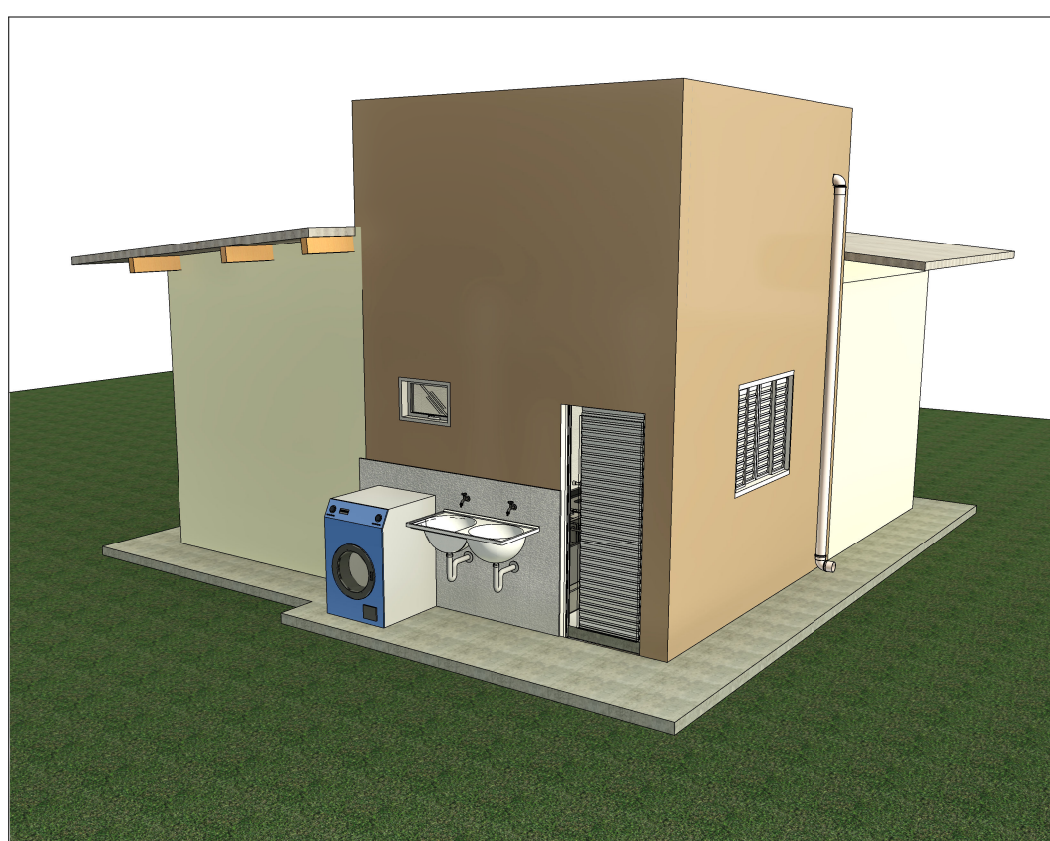

9 Perspectiva 02 - Posterior



13 Perspectiva 03