

SEÇÃO TIPO DE PAVIMENTAÇÃO

Avenida João Lima T01 e T02

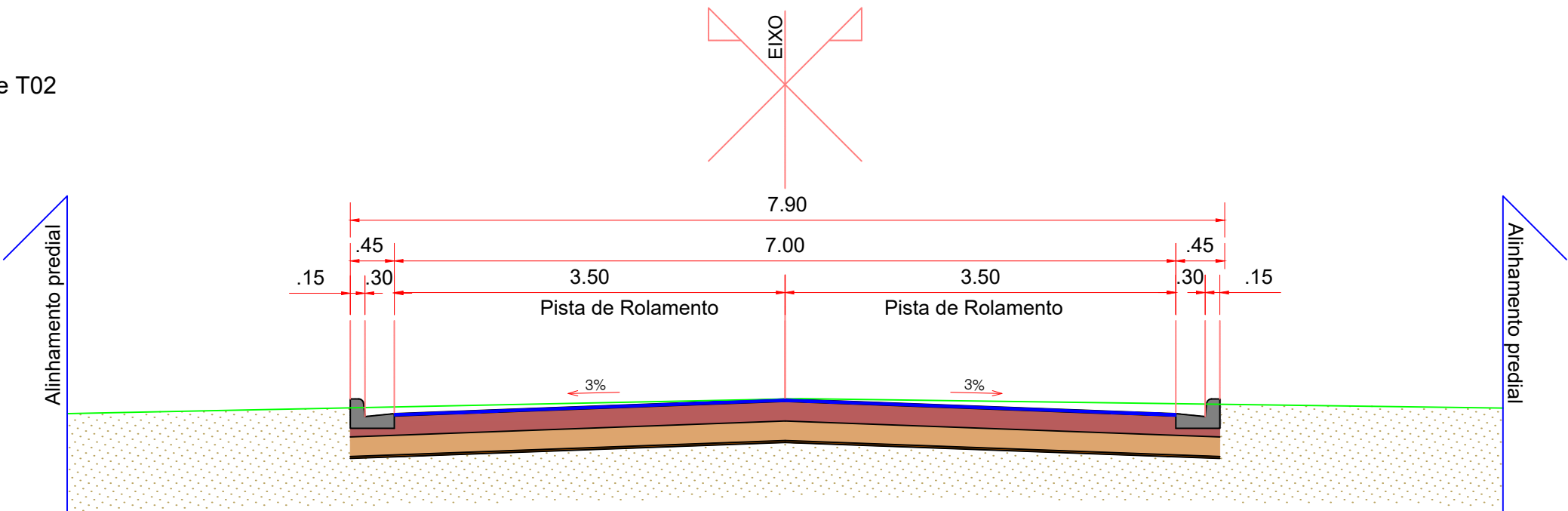

Rua Vereador Hilário do Carmo Ribeiro T01 e T02
Avenida Rufino Gonçalves de Paula
Alameda Judith Bringsken
Rua Mickaelli Schwaab da Salva T01 e T02

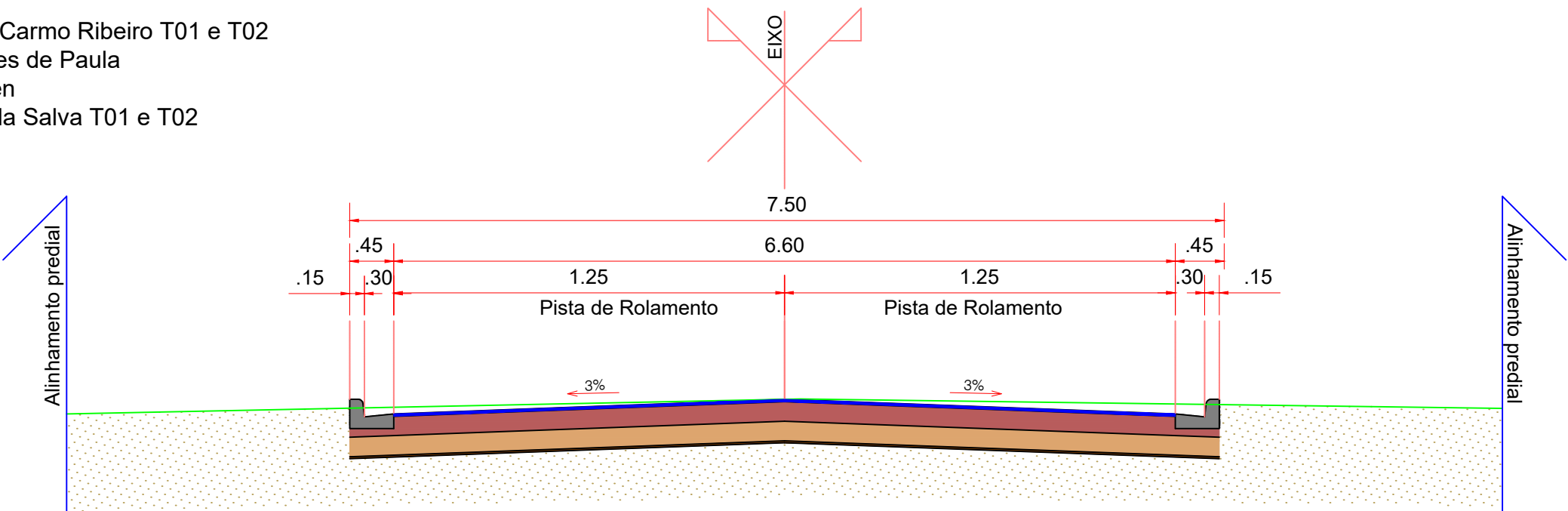

LEGENDA		ASSUNTO: PROJETO DE PAVIMENTAÇÃO		ASSOCIAÇÃO MATO-GROSSENSE DOS MUNICÍPIOS Coordenação de Projetos Adm. Neurilan Fraga	
		LOCAL DO ARQUIVO: PAVIMENTACAO.DWG	AUTOR DO PROJETO: Marcos V. Monteiro Meireles Engenheiro Civil CREA - 1215070136	INFRA-ESTRUTURA-PAVIMENTAÇÃO ASFÁLTICA	
		DATA DE ENTREGA: JUNHO/2021		PROPRIETÁRIO/ CNPJ:	PREFEITURA MUNICIPAL DE VILA BELA DA SANTÍSSIMA TRINDADE- MT CNPJ:03.214.160/0001-21
ESCALA: SEM ESCALA	ART: 000000-0	REVISÃO: 1º - JUNHO/2021	DESENHO: Marcos V. Monteiro Meireles	ENDEREÇO:	DISTRITO SEDE
					FOLHA Nº PV-01

DIAGRAMA LINEAR DO PAVIMENTO

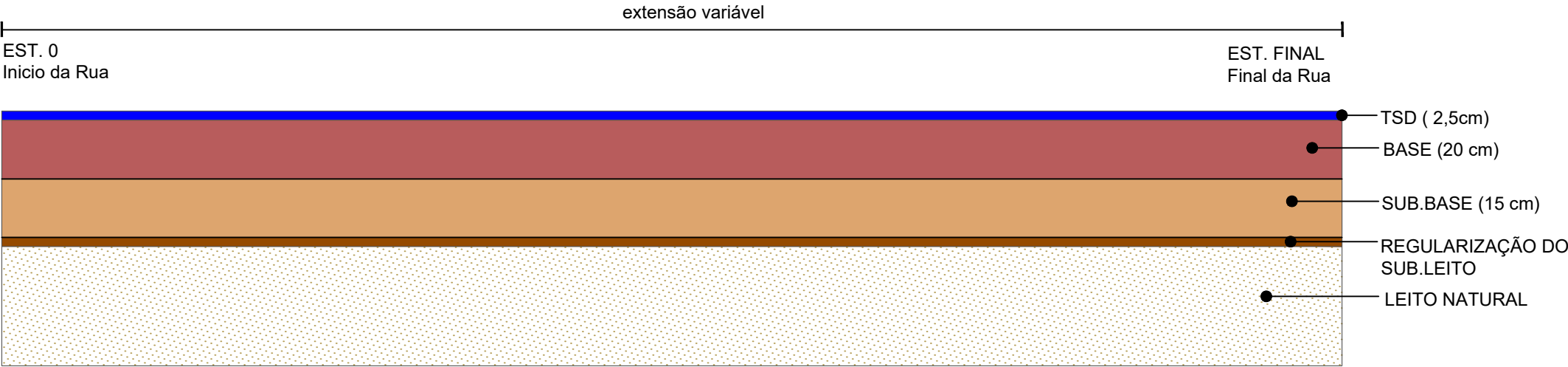



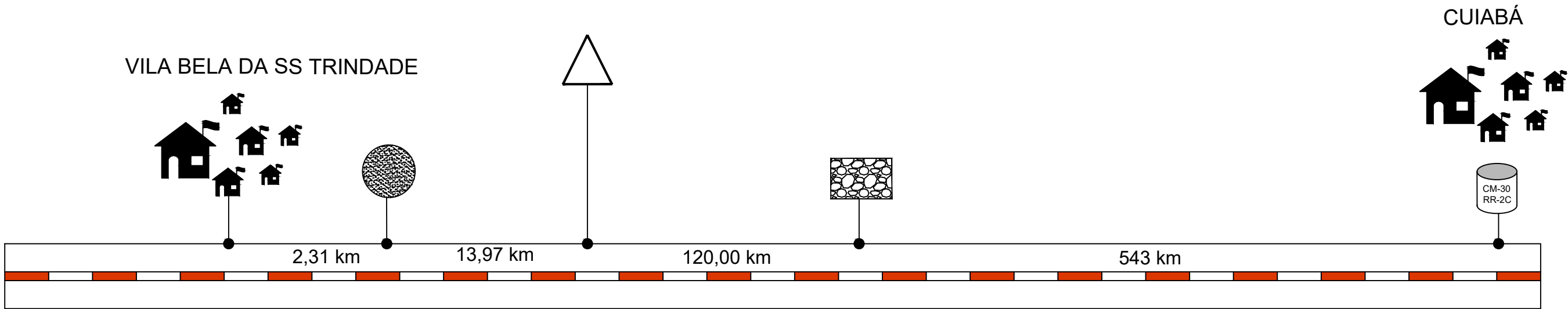

- 1 - REVESTIMENTO EM TSD (TRATAMENTO SUPERFICIAL DUPLO)
ESPESSURA : 2,5 cm
- 2 - BASE DE SOLO ESTABILIXADA GRANULOMÉTRICAMENTE SEM MISTURA - (CBR > 60% E EXP < 0,5%)
- 3 - SUB-BASE DE SOLO ESTABILIZADA GRANULOMÉTRICAMENTE SEM MISTURA - (CBR > 20% E EXP < 1,0%)
- 4 - REGULARIZAÇÃO DO SUB-LEITO
- 5 - SUB-LEITO

LEGENDA		ASSUNTO: PROJETO DE PAVIMENTAÇÃO		ASSOCIAÇÃO MATO-GROSSENSE DOS MUNICÍPIOS Coordenação de Projetos Adm. Neurilan Fraga	
		LOCAL DO ARQUIVO: PAVIMENTACAO.DWG	AUTOR DO PROJETO: Marcos V. Monteiro Meireles Engenheiro Civil CREA - 1215070136	INFRA-ESTRUTURA-PAVIMENTAÇÃO ASFÁLTICA	
		DATA DE ENTREGA: JUNHO/2021		PROPRIETÁRIO/ CNPJ:	PREFEITURA MUNICIPAL DE VILA BELA DA SANTÍSSIMA TRINDADE- MT CNPJ:03.214.160/0001-21
ESCALA: SEM ESCALA	ART: 000000-0	REVISÃO: 1º - JUNHO/2021	DESENHO: Marcos V. Monteiro Meireles	ENDEREÇO:	DISTRITO SEDE
					FOLHA Nº PV-02

CROQUI DAS OCORRÊNCIAS DOS MATERIAIS



LEGENDA	LOCALIZAÇÃO	DMT
 EMULSÃO ASFÁLTICA	Betunel - Cuiabá (MT)	543,00 Km Rod. Pav. 0,00 Km Rod. Não Pav.
 JAZIDA	15°02'57.00"S 59°52'20.00"O	9,41 Km Rod. Pav. 4,56 Km Rod. Não Pav.
 PEDREIRA	15°28'52.60"S 59° 5'33.80"O	120,00 Km Rod. Pav. 0,00 Km Rod. Não Pav.
 BOTA-FORA	15°0'35.17"S 59°57'13.37"O	2,31 Km Rod. Pav. 0,00 Km Rod. Não Pav.

LEGENDA		ASSUNTO: PROJETO DE PAVIMENTAÇÃO		ASSOCIAÇÃO MATO-GROSSENSE DOS MUNICÍPIOS Coordenação de Projetos Adm. Neurilan Fraga	
		LOCAL DO ARQUIVO: PAVIMENTACAO.DWG	AUTOR DO PROJETO: Marcos V. Monteiro Meireles Engenheiro Civil CREA - 1215070136	INFRA-ESTRUTURA-PAVIMENTAÇÃO ASFÁLTICA	
		DATA DE ENTREGA: JUNHO/2021		PROPRIETÁRIO/ CNPJ:	PREFEITURA MUNICIPAL DE VILA BELA DA SANTÍSSIMA TRINDADE- MT CNPJ:03.214.160/0001-21
ESCALA: SEM ESCALA	ART: 000000-0	REVISÃO: 1º - JUNHO/2021	DESENHO: Marcos V. Monteiro Meireles	ENDEREÇO:	DISTRITO SEDE
					FOLHA Nº PV-03

LOCALIZAÇÃO DO BOTA FORA

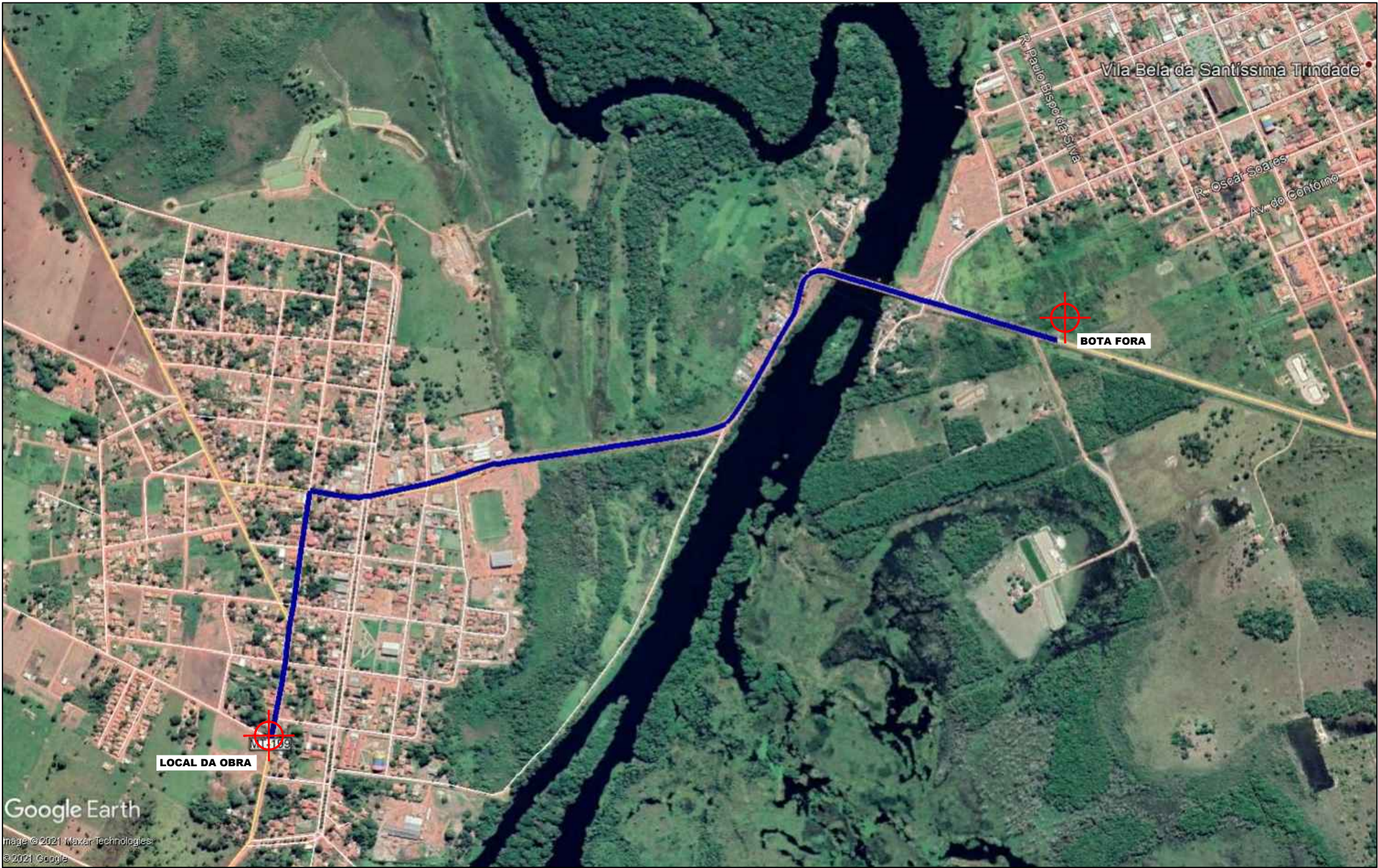

BOTA-FORA

Coordenada Geográficas:
Latitude: 15°0'35.17"S
Longitude: 59°57'13.37"O

Distância do Trecho:
2,31 Km, sendo:
2,31 Km de Trecho Pavimentado
0,00 Km de Trecho não Pavimentado

Proprietário:
PREFEITURA MUNICIPAL DE VILA
BELA DA SANTÍSSIMA TRINDADE- MT.

LEGENDA		ASSUNTO: PROJETO DE PAVIMENTAÇÃO		ASSOCIAÇÃO MATO-GROSSENSE DOS MUNICÍPIOS Coordenação de Projetos Adm. Neurilan Fraga	
 Trecho Pavimentado		LOCAL DO ARQUIVO: PAVIMENTACAO.DWG	AUTOR DO PROJETO: Marcos V. Monteiro Meireles Engenheiro Civil CREA - 1215070136	INFRA-ESTRUTURA-PAVIMENTAÇÃO ASFÁLTICA	
		DATA DE ENTREGA: JUNHO/2021		PROPRIETÁRIO/ CNPJ:	PREFEITURA MUNICIPAL DE VILA BELA DA SANTÍSSIMA TRINDADE- MT CNPJ:03.214.160/0001-21
ESCALA: SEM ESCALA	ART: 000000-0	REVISÃO: 1º - JUNHO/2021	DESENHO: Marcos V. Monteiro Meireles	ENDEREÇO:	DISTRITO SEDE
					FOLHA Nº PV-04

LOCALIZAÇÃO DA PEDREIRA

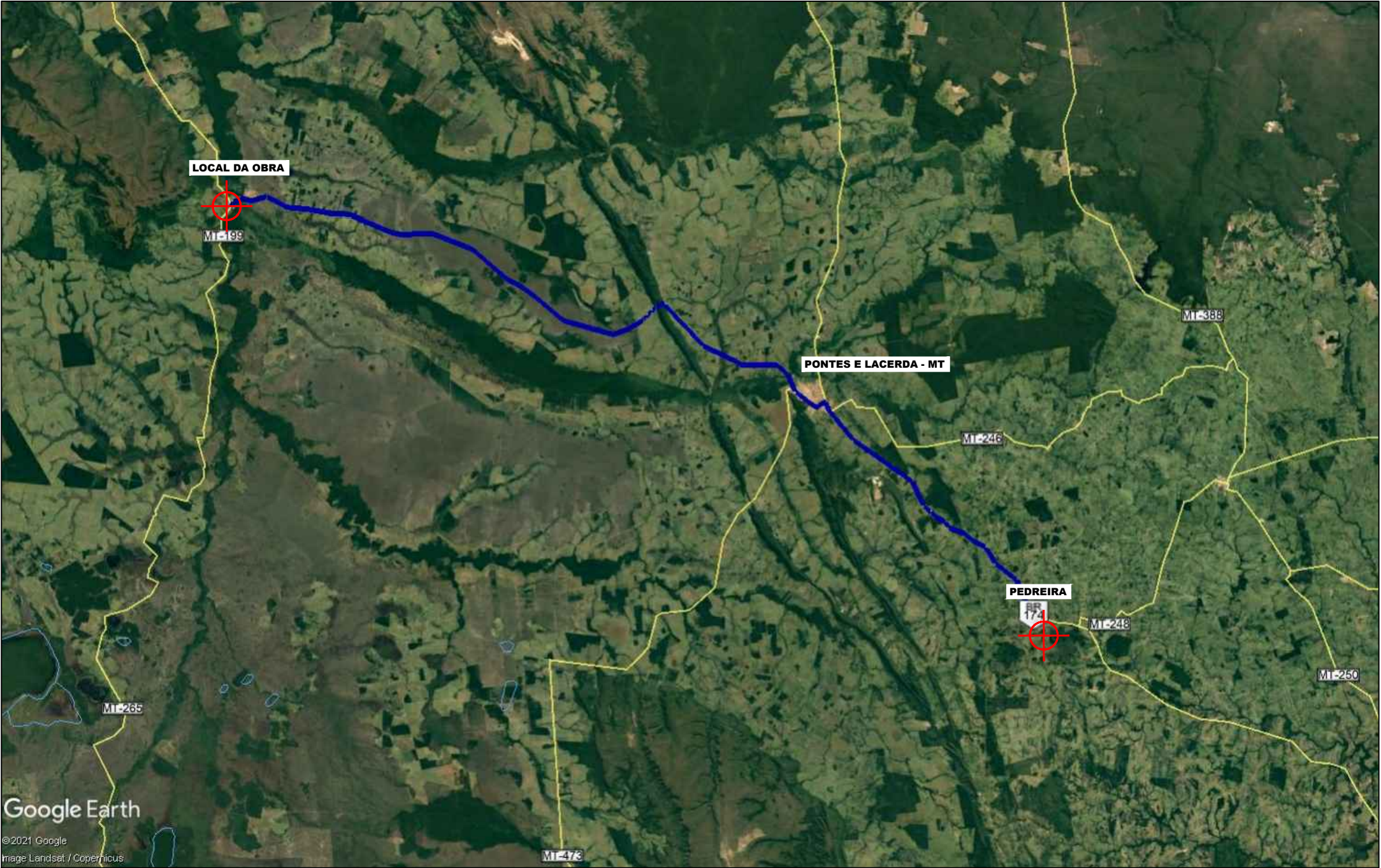

PEDREIRA

Coordenada Geográficas:
15°28'52.60"S
59° 5'33.80"O
*Rod. BR-174, KM 188 - Zona Rural

Distância do Trecho:
120,00 Km sendo:
0,00 Km de Trecho Pavimentado
0,00 Km de Trecho não Pavimentado

Proprietário:
Pedreira Serrana
Tel: (65) 99965-3564
CNPJ: 07.950.724/0001-45

LEGENDA		ASSUNTO: PROJETO DE PAVIMENTAÇÃO		ASSOCIAÇÃO MATO-GROSSENSE DOS MUNICÍPIOS Coordenação de Projetos Adm. Neurilan Fraga	
 Trecho Pavimentado		LOCAL DO ARQUIVO: PAVIMENTACAO.DWG	AUTOR DO PROJETO: Marcos V. Monteiro Meireles Engenheiro Civil CREA - 1215070136	INFRA-ESTRUTURA-PAVIMENTAÇÃO ASFÁLTICA	
		DATA DE ENTREGA: JUNHO/2021		PROPRIETÁRIO/ CNPJ:	PREFEITURA MUNICIPAL DE VILA BELA DA SANTÍSSIMA TRINDADE- MT CNPJ:03.214.160/0001-21
ESCALA: SEM ESCALA	ART: 000000-0	REVISÃO: 1º - JUNHO/2021	DESENHO: Marcos V. Monteiro Meireles	ENDEREÇO:	DISTRITO SEDE
					FOLHA Nº PV-05

LOCALIZAÇÃO DA JAZIDA



JAZIDA

Coordenada Geográficas:
15° 0'35.17"S
54°57'45.23"O

*Lote 207, Assentamento Formosa
- Escola Agrícola

Distância do Trecho:
13,97 Km sendo:
9,41 Km de Trecho Pavimentado
4,56 Km de Trecho não Pavimentado

Proprietário:
PREFEITURA MUNICIPAL DE VILA
BELA DA SANTÍSSIMA TRINDADE- MT

LEGENDA		ASSUNTO: PROJETO DE PAVIMENTAÇÃO		ASSOCIAÇÃO MATO-GROSSENSE DOS MUNICÍPIOS Coordenação de Projetos Adm. Neurilan Fraga	
<div><div></div>Trecho Revestimento Primário</div> <div><div></div>Trecho Pavimentado</div>		LOCAL DO ARQUIVO: PAVIMENTACAO.DWG	AUTOR DO PROJETO: Marcos V. Monteiro Meireles Engenheiro Civil CREA - 1215070136	INFRA-ESTRUTURA-PAVIMENTAÇÃO ASFÁLTICA	
		DATA DE ENTREGA: JUNHO/2021		PROPRIETÁRIO/ CNPJ:	PREFEITURA MUNICIPAL DE VILA BELA DA SANTÍSSIMA TRINDADE- MT CNPJ:03.214.160/0001-21
ESCALA: SEM ESCALA	ART: 000000-0	REVISÃO: 1º - JUNHO/2021	DESENHO: Marcos V. Monteiro Meireles	ENDEREÇO:	DISTRITO SEDE

LOCALIZAÇÃO DO MATERIAL BETUMINOSO

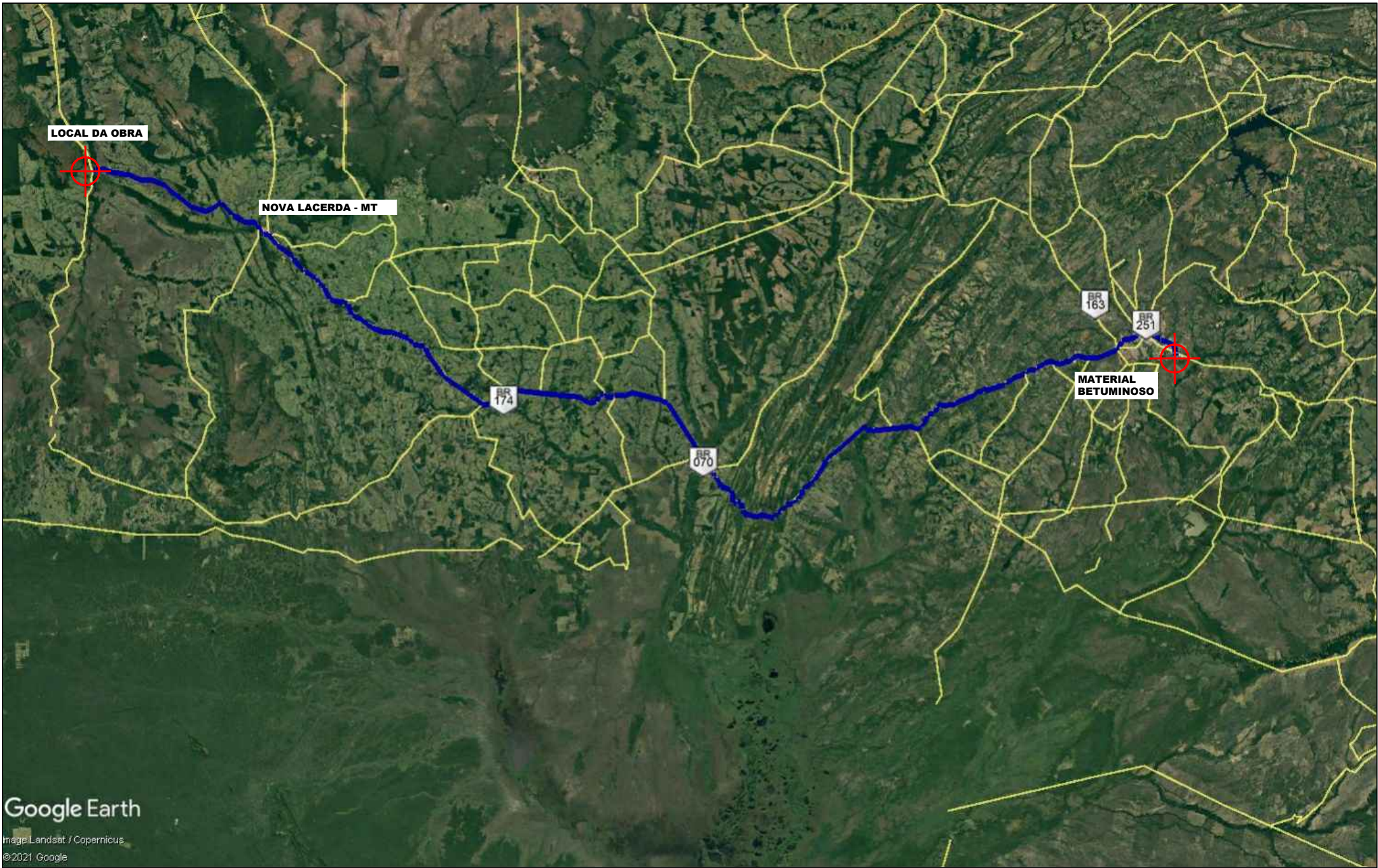

MATERIAL BETUMINOSO

Cuiabá - MT
Coordenada Geográficas:
15°40'20.57"S
55°58'32.74"O

Empresa: Betunel
CNPJ: 60.546.801/0023-94
Fone: (65) 3667-1505

Rua N, 1661, Distrito Industrial, Cuiabá - MT

543,00 Km, sendo:
543,00 Km de Trecho Pavimentado
0,00 Km de Trecho não Pavimentado

LEGENDA		ASSUNTO: PROJETO DE PAVIMENTAÇÃO		ASSOCIAÇÃO MATO-GROSSENSE DOS MUNICÍPIOS Coordenação de Projetos Adm. Neurilan Fraga	
<div>Trecho Revestimento Primário</div> <div>Trecho Pavimentado</div>		LOCAL DO ARQUIVO: PAVIMENTACAO.DWG	AUTOR DO PROJETO: Marcos V. Monteiro Meireles Engenheiro Civil CREA - 1215070136	INFRA-ESTRUTURA-PAVIMENTAÇÃO ASFÁLTICA	
		DATA DE ENTREGA: JUNHO/2021		PROPRIETÁRIO/ CNPJ:	PREFEITURA MUNICIPAL DE VILA BELA DA SANTÍSSIMA TRINDADE- MT CNPJ:03.214.160/0001-21
ESCALA: SEM ESCALA	ART: 000000-0	REVISÃO: 1º - JUNHO/2021	DESENHO: Marcos V. Monteiro Meireles	ENDEREÇO:	DISTRITO SEDE
					FOLHA Nº PV-07