

### RELATÓRIO FOTOGRÁFICO

#### IDENTIFICAÇÃO

**Interessado:** Prefeitura Municipal de Vila Bela Da Santíssima Trindade – MT

**CNPJ:** 03.214.160/0001-21

**Endereço:** Rua Dr. Mário Correa, 452, Centro, Vila Bela da Santíssima Trindade – MT, CEP 78.245-000

#### DADOS TÉCNICOS DO OBJETO DA AVALIAÇÃO

**Endereço:** Av. Ver. Ênio Fernandes Leite, s/n, Beira Rio, Vila Bela da Santíssima Trindade – MT, CEP 78.245-000

**Tipologia da edificação:** Comercial/ Institucional

**Uso da edificação:** Comercial

**Nº. de pavimentos:** Térreo

**Área total construída:** 255,05 m<sup>2</sup> aproximadamente

Imagem 01



Fachada frontal (sul)

Imagem 02



Fachada Lateral (leste)

Imagem 03



Fachada fundos (norte)

Imagem 04



Fachada lateral (oeste)

Imagem 05



Cobertura área externa

Imagem 06



Área interna

Imagem 07



Fachada frontal (sul)

Imagem 01

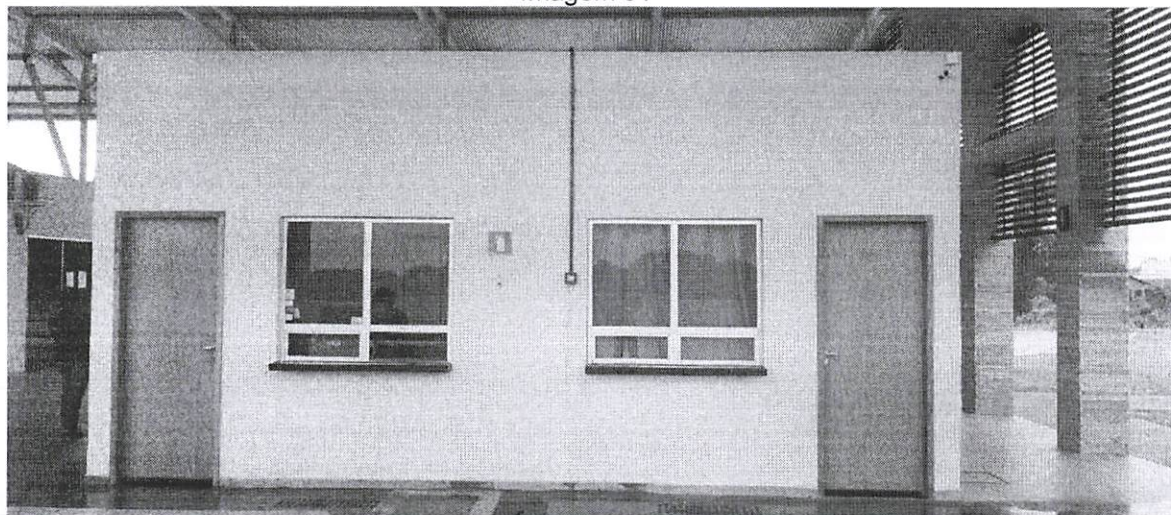

frente guichês

Imagem 02

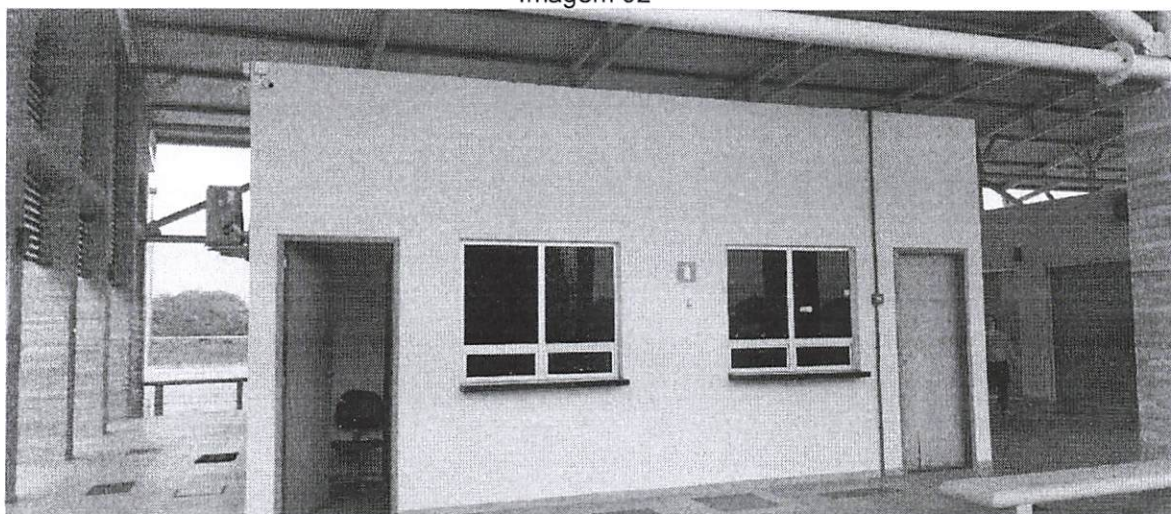

frente guichês

Imagem 03



Pátio a frente e entorno guichês  
Imagem 04

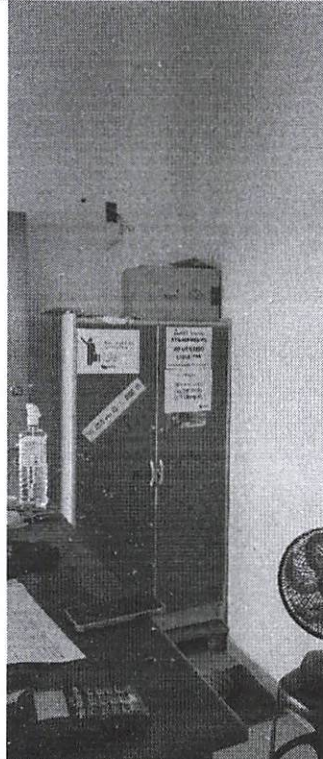
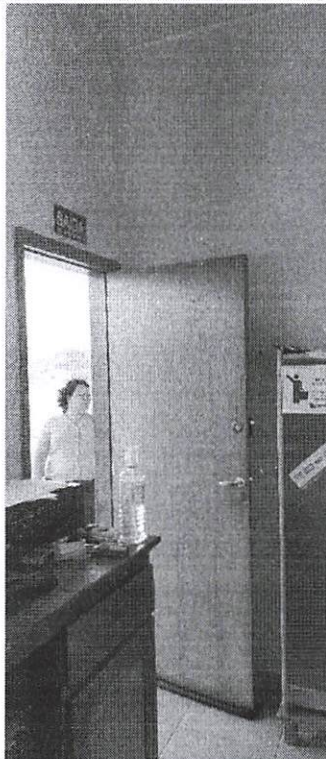

Ambiente interno guichês

Imagem 05

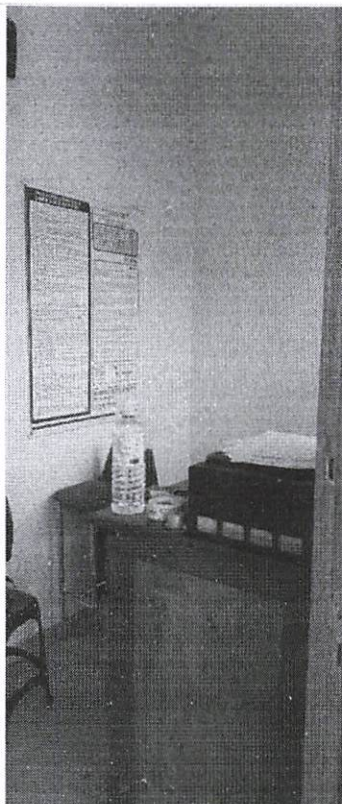
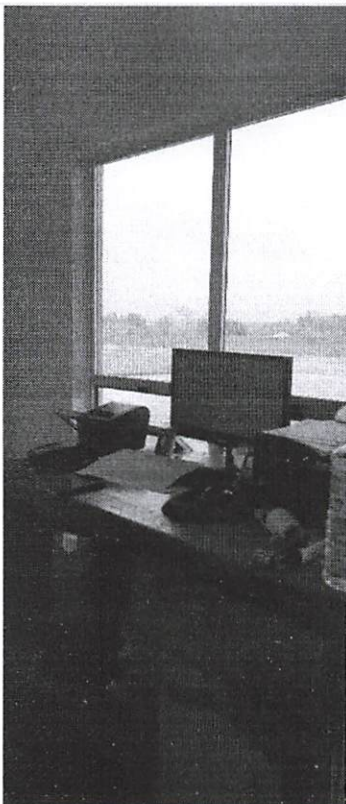

Ambiente interno guichês

Imagem 01

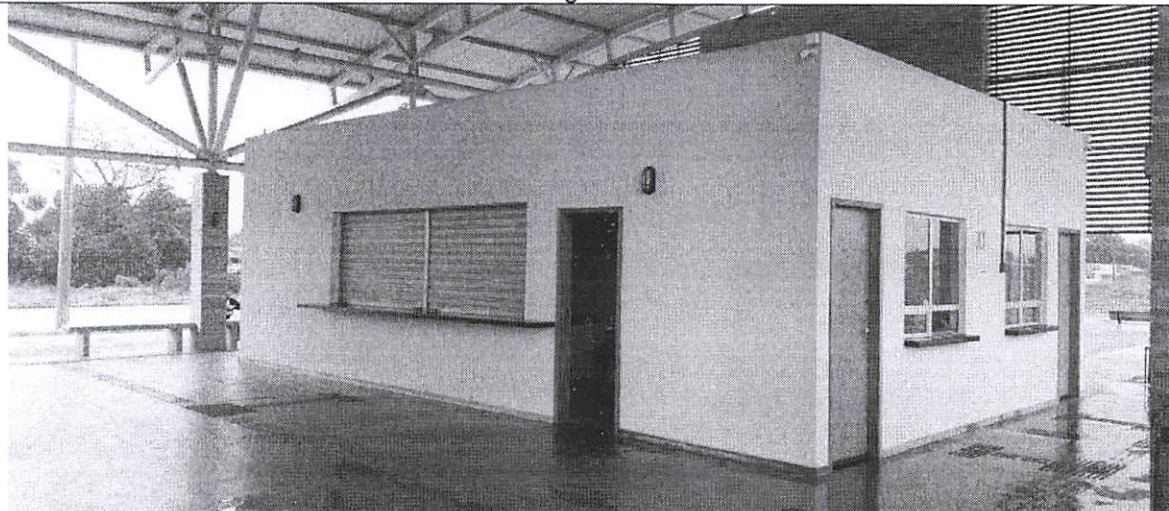

Pátio a frente e entorno da lanchonete

Imagem 02

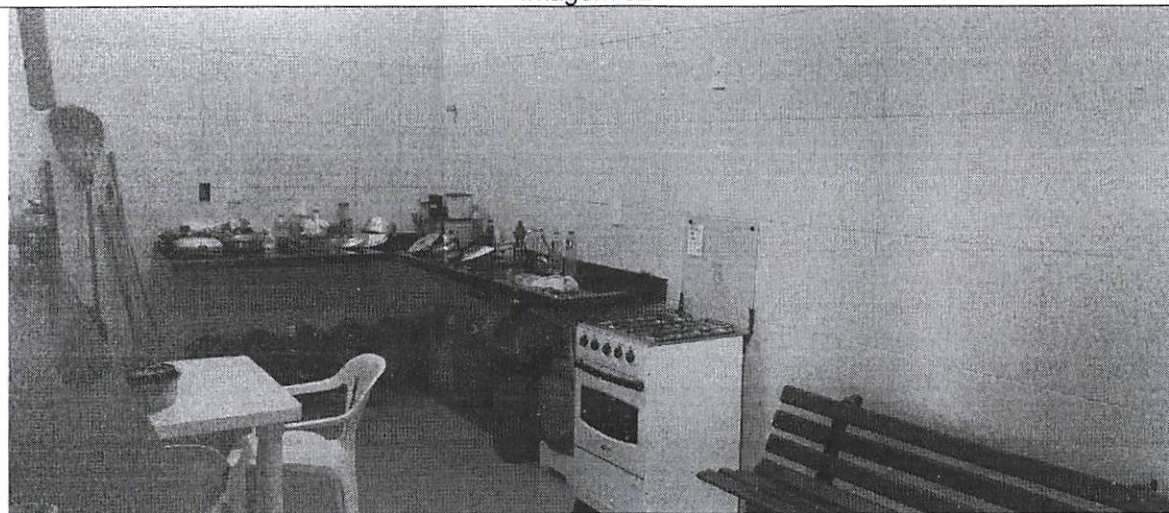

Ambiente interno lanchonete. Pia e balcão de pré-preparo e preparo em granito

Imagem 03



Ambiente interno lanchonete. Pia e balcão de pré-preparo e preparo em granito

Imagem 04

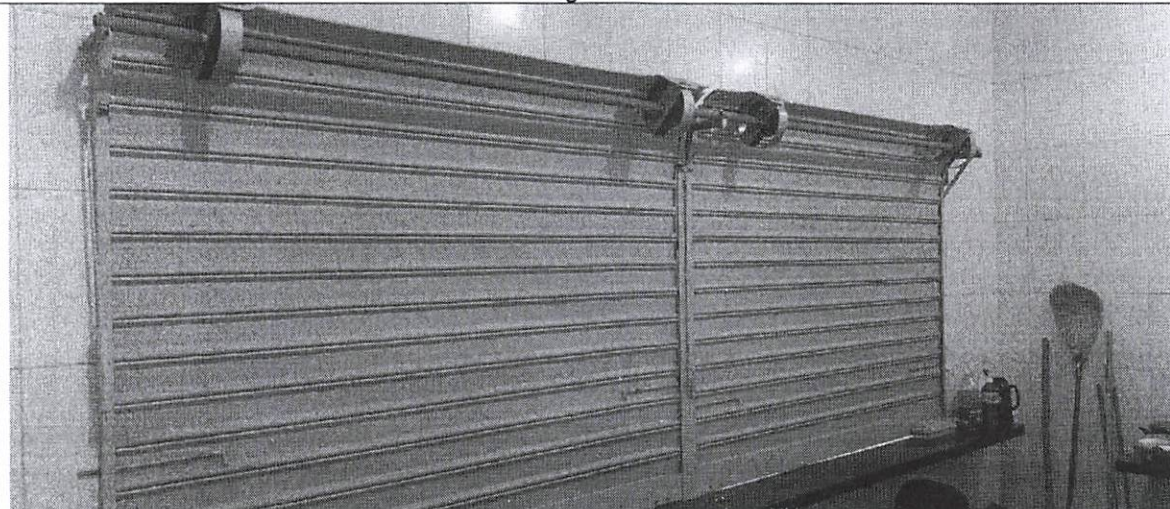

Balcão de atendimento em granito com abertura tipo janela rolante de aço

Imagem 05

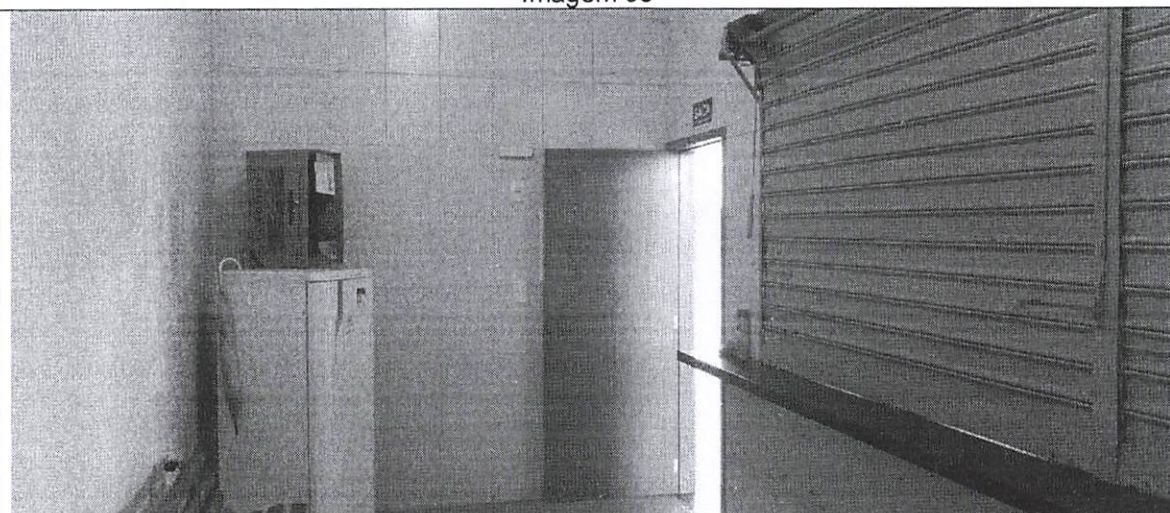

Porta acesso lanchonete

Imagem 06

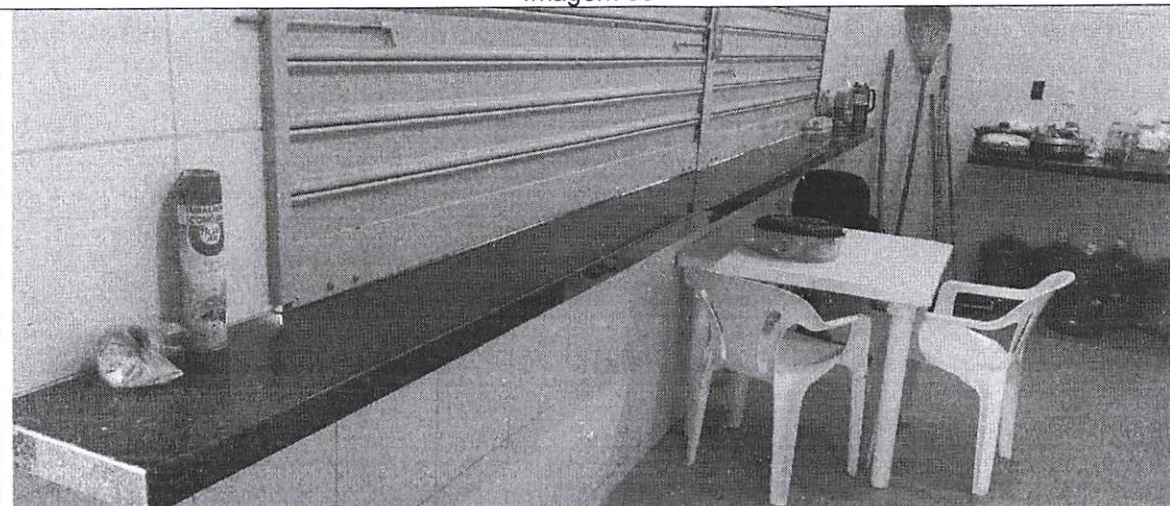

Balcão de atendimento em granito



ESTADO DE MATO GROSSO  
PREFEITURA MUNICIPAL DE VILA BELA DA SS. TRINDADE.  
SECRETARIA MUNICIPAL DE ADMINISTRAÇÃO E FINANÇAS  
SETOR ENGENHARIA  
Rua Dr. Mario Correa, Nº 452 – centro  
CEP: 78245-000 Tel: 3259-1136

Imagem 02



Fachada fundos (norte)

Imagem 03

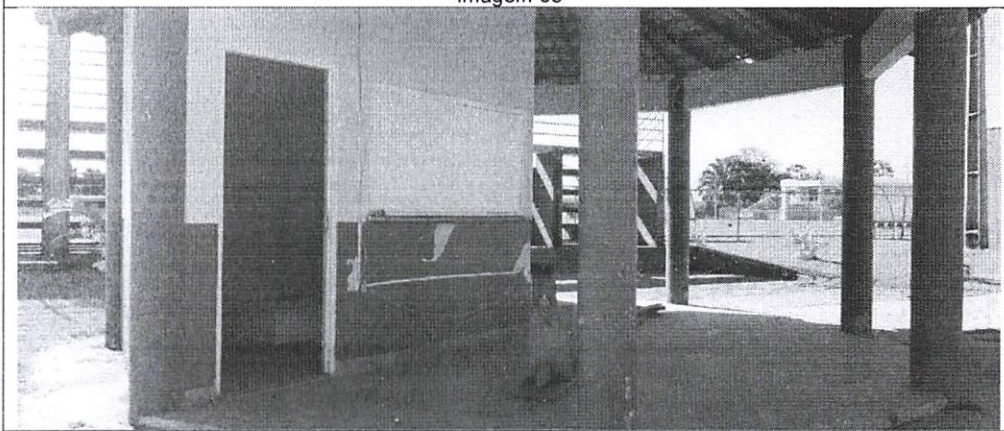

Fachada lateral (oeste)



ESTADO DE MATO GROSSO  
PREFEITURA MUNICIPAL DE VILA BELA DA SS. TRINDADE.  
SECRETARIA MUNICIPAL DE ADMINISTRAÇÃO E FINANÇAS  
SETOR ENGENHARIA  
Rua Dr. Mario Correa, Nº 452 – centro  
CEP: 78245-000 Tel: 3259-1136

Imagem 04



Fachada frontal (sul)

Imagem 05

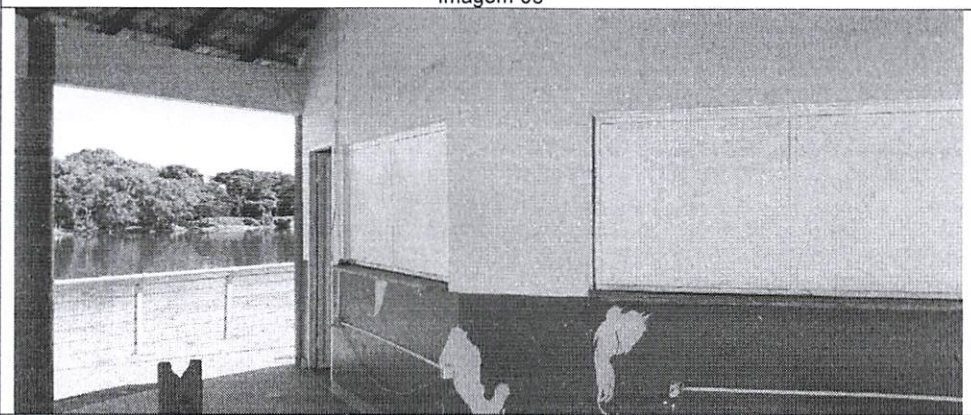

Cobertura área externa



ESTADO DE MATO GROSSO  
PREFEITURA MUNICIPAL DE VILA BELA DA SS. TRINDADE.  
SECRETARIA MUNICIPAL DE ADMINISTRAÇÃO E FINANÇAS  
SETOR ENGENHARIA

Rua Dr. Mario Correa, Nº 452 – centro  
CEP: 78245-000 Tel: 3259-1136

Imagem 06

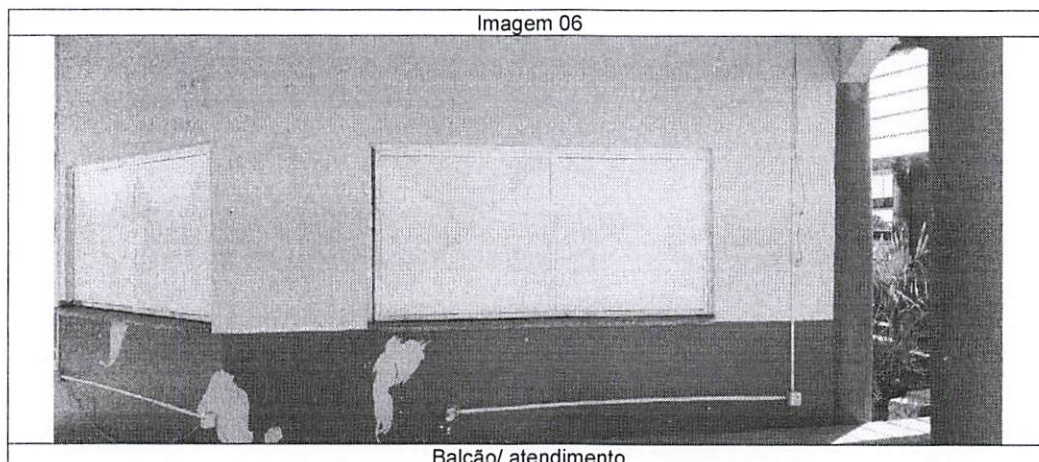

Balcão/ atendimento

Imagem 07

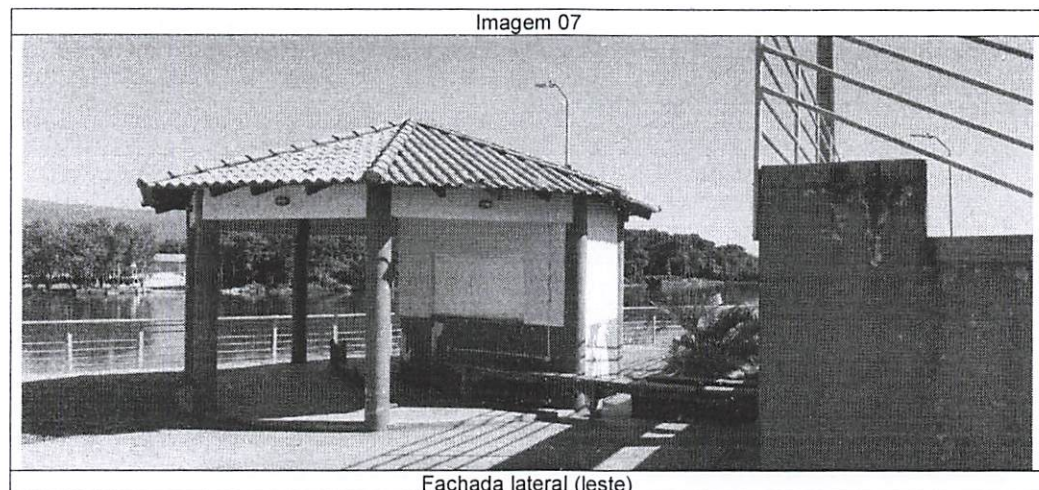

Fachada lateral (leste)