

- 1- REVESTIMENTO EM TSD (TRATAMENTO SUPERFICIAL DUPLO)
ESPESURA: 2.5 cm
- 2- BASE DE SOLO ESTABILIZADA GRANULOMÉTRICAMENTE SEM
MISTURA (CBR > 60% E EXP < 0.5%)
- 3- SUB-BASE DE SOLO ESTABILIZADA GRANULOMÉTRICAMENTE SEM
MISTURA (CBR > 20% E EXP < 1.0%)
- 4- REGULARIZAÇÃO DO SUBLEITO
- 5- SUB-LEITO

PREFEITURA MUNICIPAL DE VILA BELA DA
SANTÍSSIMA TRINDADE-MT
SETOR DE ENGENHARIA
PROJETO APROVADO
PROTOCOLO Nº: 39/2023/SE/VBST
Tipo de obra: PAVIMENTAÇÃO ASFÁLTICA
Data: 15/12/2023
Área a construir: 17.478,11 M²
Aprovado por:

SERGIO DE MELLO SANTOS
Engenheiro Civil
CREA: MT 039458
Matrícula 3876

ASSUNTO: MAPA DE SITUAÇÃO		AUTOR DO PROJETO:	APROVAÇÃO DO PROJETO:	ASSOCIAÇÃO MATO-GROSSENSE DOS MUNICÍPIOS Coordenação de Projetos Adm. Neurilan Fraga		
LEGENDA:	DATA DE ENTREGA: NOVEMBRO/2023			OBRA:	PROJETO DE INFRA-ESTRUTURA URBANA - PAVIMENTAÇÃO ASFÁLTICA	
	REVISÃO: 1º - 00/00/0000			PROPRIETÁRIO/ CNPJ:	Prefeitura Municipal De Vila Bela da Santíssima Trindade - MT 03.214.160/0001-21	
	ESCALA: SEM ESCALA			ENDEREÇO:	RUAS DIVERSAS	
		Engº Axel Sallas Lopes CREA-MT: 12166372-02	Engenheiro(a) Fiscal			FOLHA Nº PV-01

DIAGRAMA LINEAR DE PAVIMENTO



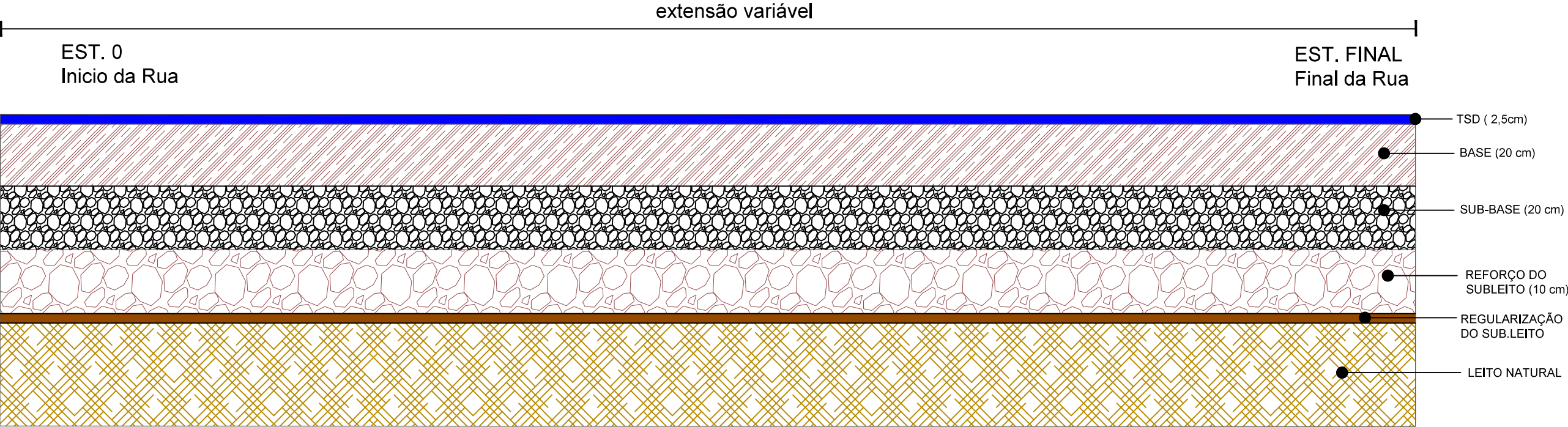

TRECHO DA RUA A SER PAVIMENTADO





PREFEITURA MUNICIPAL DE VILA BELA DA SANTÍSSIMA TRINDADE-MT
SETOR DE ENGENHARIA
PROJETO APROVADO
PROTOCOLO Nº: 39/2023/SE/VBST
Tipo de obra: PAVIMENTAÇÃO ASFÁLTICA
Data: 15/12/2023
Área a construir: 17.478,11 M²
Aprovado por:

SERGIO DE MELLO SANTOS
Engenheiro Civil
CREA: MT 039458
Matrícula 3876

ASSUNTO: DIAGRAMA LINEAR DE PAVIMENTO		AUTOR DO PROJETO:	APROVAÇÃO DO PROJETO:	ASSOCIAÇÃO MATO-GROSSENSE DOS MUNICÍPIOS Coordenação de Projetos Adm. Neurilan Fraga		  
LEGENDA:	DATA DE ENTREGA: NOVEMBRO/2023			OBRA:	PROJETO DE INFRA-ESTRUTURA URBANA - PAVIMENTAÇÃO ASFÁLTICA	
	REVISÃO: 1º - 00/00/0000			PROPRIETÁRIO/ CNPJ:	Prefeitura Municipal De Vila Bela da Santíssima Trindade - MT 03.214.160/0001-21	
	ESCALA: SEM ESCALA			ENDEREÇO:	RUAS DIVERSAS	
		Engº Axel Sallas Lopes CREA-MT: 12166372-02	Engenheiro(a) Fiscal	 Associação Mato-grossense dos Municípios A FORÇA VEM DOS MUNICÍPIOS		FOLHA Nº PV-02

CROQUI DE OCORRÊNCIA DE MATERIAIS

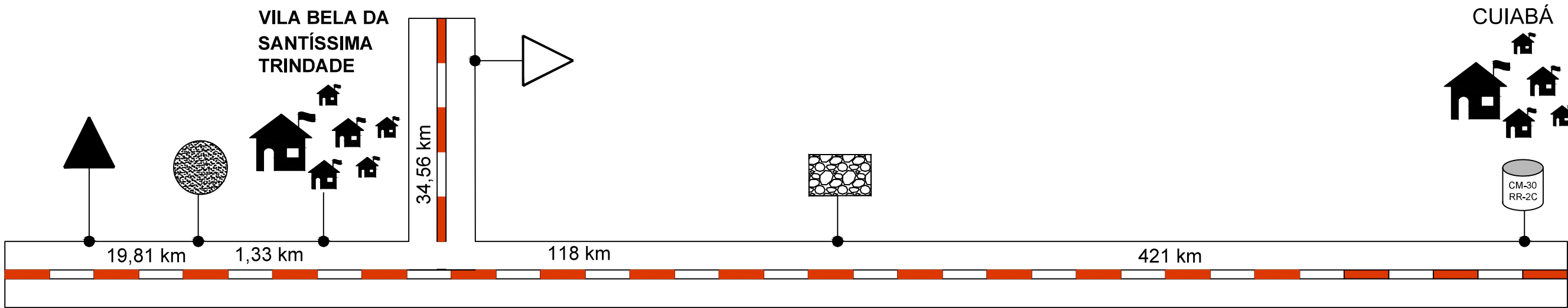

LEGENDA		COORD. GEOGRÁFICAS	DMT
	MATERIAL BETUMINOSO	—	539,0 Km
	BOTA - FORA	15° 0'35.17"S 59°57'13.37"O	1,33 Km
	JAZIDA	15°2'57.03"S 59°52'20.02"O	34,56 Km
	PEDREIRA	15°28'52.60"S 59° 5'33.80"O	118 Km
	AREAL	15° 3'45.73"S 59°55'47.17"O	21,14 Km





PREFEITURA MUNICIPAL DE VILA BELA DA SANTÍSSIMA TRINDADE-MT
SETOR DE ENGENHARIA

PROJETO APROVADO

PROTOCOLO Nº: 39/2023/SE/VBST
Tipo de obra: PAVIMENTAÇÃO ASFÁLTICA
Data: 15/12/2023
Área a construir: 17.478,11 M²
Aprovado por:

SERGIO DE MELLO SANTOS
Engenheiro Civil
CREA: MT 039458
Matrícula 3876

ASSUNTO: CROQUI RESUMO DE LOCALIZAÇÃO DE MATERIAIS		AUTOR DO PROJETO:	APROVAÇÃO DO PROJETO:	ASSOCIAÇÃO MATO-GROSSENSE DOS MUNICÍPIOS Coordenação de Projetos Adm. Neurilan Fraga		  
LEGENDA:	DATA DE ENTREGA: NOVEMBRO/2023			OBRA:	PROJETO DE INFRA-ESTRUTURA URBANA - PAVIMENTAÇÃO ASFÁLTICA	
	REVISÃO: 1° - 00/00/0000			PROPRIETÁRIO/ CNPJ:	Prefeitura Municipal De Vila Bela da Santíssima Trindade - MT 03.214.160/0001-21	
	ESCALA: SEM ESCALA			ENDEREÇO:	RUAS DIVERSAS	
		Eng° Axel Sallas Lopes CREA-MT: 12166372-02	Engenheiro(a) Fiscal	FOLHA Nº PV-03		

CROQUI DE LOCALIZAÇÃO - JAZIDA

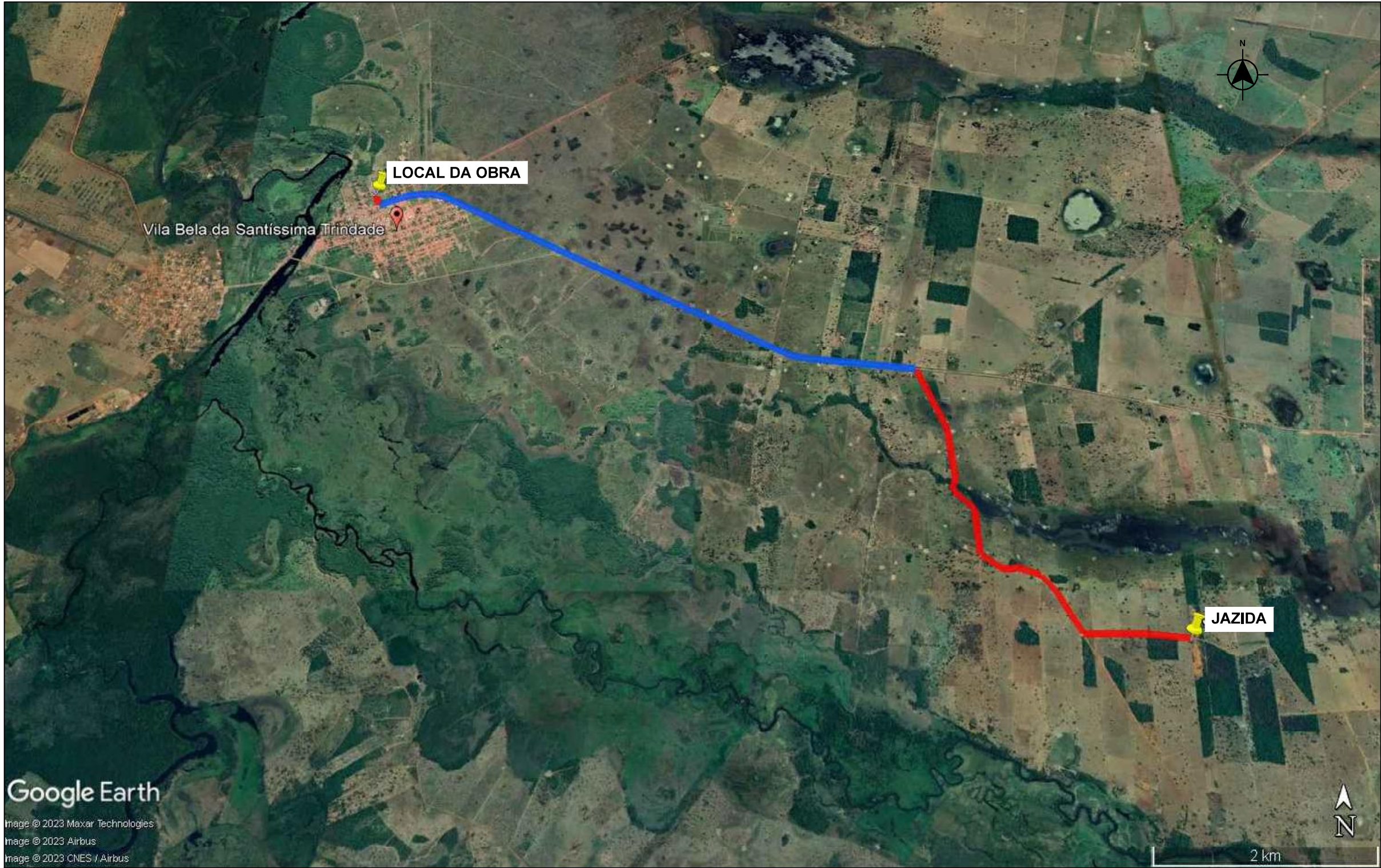

JAZIDA

Coordenada Geográficas:
15°2'57,03"S
59°52'20,02"O

Distância do Trecho:
34,56 Km, sendo:
6,52 Km de Trecho Pavimentado
4,71 Km de Trecho não Pavimentado

PREFEITURA MUNICIPAL DE VILA BELA DA SANTÍSSIMA TRINDADE-MT
SETOR DE ENGENHARIA
PROJETO APROVADO
PROTOCOLO Nº: 39/2023/SE/VBST
Tipo de obra: PAVIMENTAÇÃO ASFÁLTICA
Data: 15/12/2023
Área a construir: 17.478,11 M²
Aprovado por:

SERGIO DE MELLO SANTOS
Engenheiro Civil
CREA: MT 039458
Matrícula 3876

ASSUNTO: CROQUI DE LOCALIZAÇÃO DE JAZIDA		AUTOR DO PROJETO:	APROVAÇÃO DO PROJETO:	ASSOCIAÇÃO MATO-GROSSENSE DOS MUNICÍPIOS Coordenação de Projetos Adm. Neurilan Fraga		
LEGENDA: Trecho Não Pavimentado Trecho Pavimentado	DATA DE ENTREGA: NOVEMBRO/2023			OBRA:	PROJETO DE INFRA-ESTRUTURA URBANA - PAVIMENTAÇÃO ASFÁLTICA	
	REVISÃO: 1° - 00/00/0000			PROPRIETÁRIO/ CNPJ:	Prefeitura Municipal De Vila Bela da Santíssima Trindade - MT 03.214.160/0001-21	
	ESCALA: SEM ESCALA			ENDEREÇO:	RUAS DIVERSAS	
		Eng° Axel Sallas Lopes CREA-MT: 12166372-02	Engenheiro(a) Fiscal			FOLHA Nº PV-04

CROQUI DE LOCALIZAÇÃO - BOTA-FORA



BOTA-FORA

Coordenada Geográficas:
15° 0'35,17"S
59°57'13,37"O

Distância do Trecho:
1,33 Km, sendo:
0,87Km de Trecho Pavimentado
0,46 Km de Trecho não Pavimentado



Proprietário:
Prefeitura Municipal
de Vila Bela Da Santíssima Trindade /
MT



PREFEITURA MUNICIPAL DE VILA BELA DA SANTÍSSIMA TRINDADE-MT
SETOR DE ENGENHARIA
PROJETO APROVADO
PROTOCOLO Nº: 39/2023/SE/VBST
Tipo de obra: PAVIMENTAÇÃO ASFÁLTICA
Data: 15/12/2023
Área a construir: 17.478,11 M²
Aprovado por:

SERGIO DE MELLO SANTOS

Engenheiro Civil
CREA: MT 039458
Matrícula 3876

ASSUNTO: CROQUI DE LOCALIZAÇÃO DE BOTA-FORA		AUTOR DO PROJETO:	APROVAÇÃO DO PROJETO:	ASSOCIAÇÃO MATO-GROSSENSE DOS MUNICÍPIOS Coordenação de Projetos Adm. Neurilan Fraga		  
LEGENDA: <div><div>Trecho Não Pavimentado</div><div>Trecho Pavimentado</div></div>	DATA DE ENTREGA: NOVEMBRO/2023			OBRA:	PROJETO DE INFRA-ESTRUTURA URBANA - PAVIMENTAÇÃO ASFÁLTICA	
	REVISÃO: 1° - 00/00/0000			PROPRIETÁRIO/ CNPJ:	Prefeitura Municipal De Vila Bela da Santíssima Trindade - MT 03.214.160/0001-21	
	ESCALA: SEM ESCALA			ENDEREÇO:	RUAS DIVERSAS	
				Eng° Axel Sallas Lopes CREA-MT: 12166372-02	Engenheiro(a) Fiscal	

CROQUI DE LOCALIZAÇÃO DA PEDREIRA

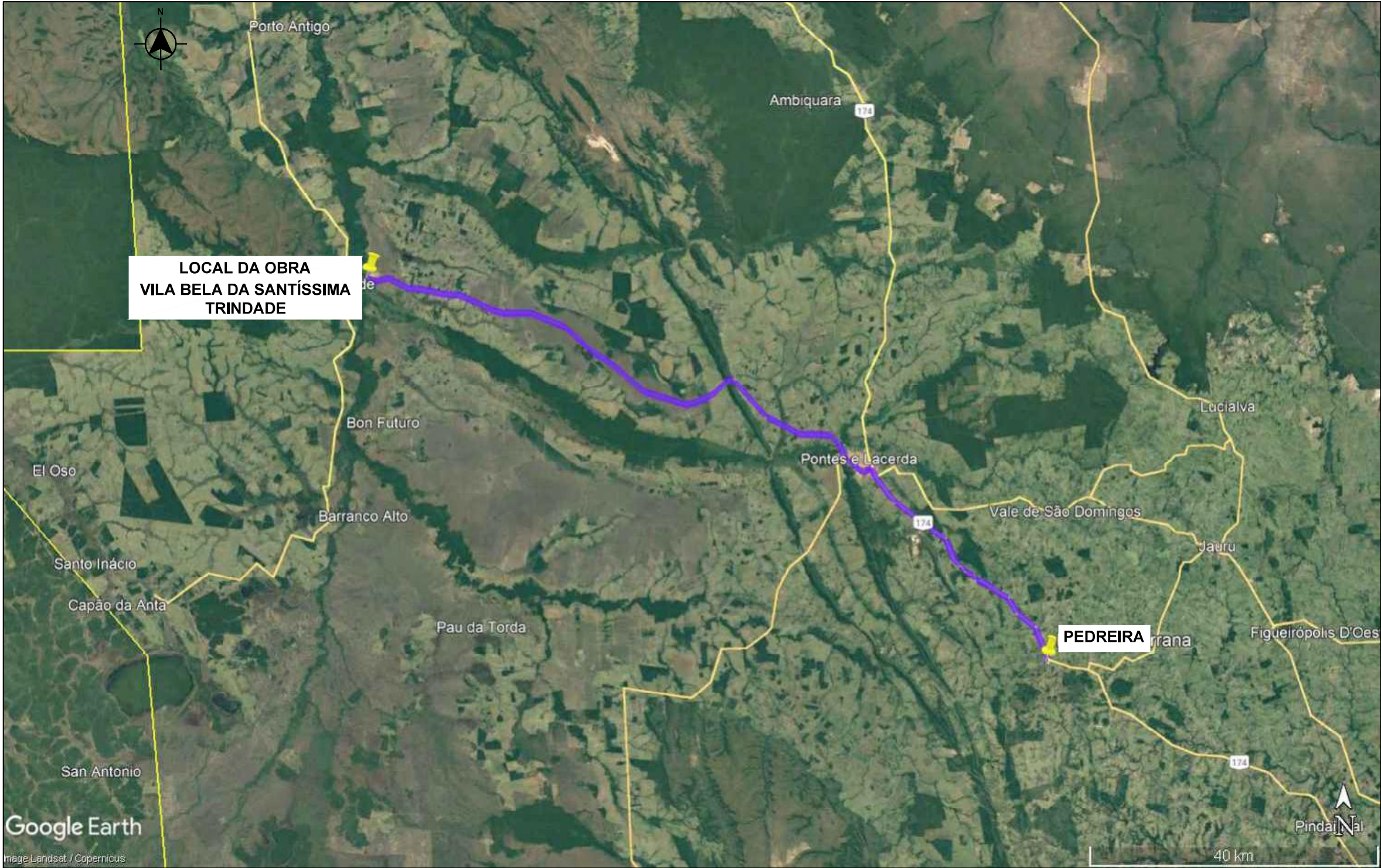

PREFEITURA MUNICIPAL DE VILA BELA DA SANTÍSSIMA TRINDADE-MT
SETOR DE ENGENHARIA
PROJETO APROVADO
PROTOCOLO Nº: 39/2023/SEVBST
Tipo de obra: PAVIMENTAÇÃO ASFÁLTICA
Data: 15/12/2023
Área a construir: 17.478,11 M²
Aprovado por:

SERGIO DE MELLO SANTOS
Engenheiro Civil
CREA: MT 039458
Matrícula 3876

PEDREIRA

Coordenadas Geográficas:
15°28'52.60"S
59° 5'33.80"O

Localização:

Distância do Trecho:
118 Km, sendo:
118 Km de Trecho Pavimentado
0,00 Km de Trecho não Pavimentado

ASSUNTO: CROQUI DE LOCALIZAÇÃO DE PEDREIRA		AUTOR DO PROJETO: Eng° Axel Sallas Lopes CREA-MT: 12166372-02	APROVAÇÃO DO PROJETO: Engenheiro(a) Fiscal	ASSOCIAÇÃO MATO-GROSSENSE DOS MUNICÍPIOS Coordenação de Projetos Adm. Neurilan Fraga		
LEGENDA: Trecho Não Pavimentado Trecho Pavimentado	DATA DE ENTREGA: NOVEMBRO/2023			OBRA:	PROJETO DE INFRA-ESTRUTURA URBANA - PAVIMENTAÇÃO ASFÁLTICA	
	REVISÃO: 1° - 00/00/0000			PROPRIETÁRIO/ CNPJ:	Prefeitura Municipal De Vila Bela da Santíssima Trindade - MT 03.214.160/0001-21	
	ESCALA: SEM ESCALA			ENDEREÇO:	RUAS DIVERSAS	

CROQUI DE LOCALIZAÇÃO DO AREAL

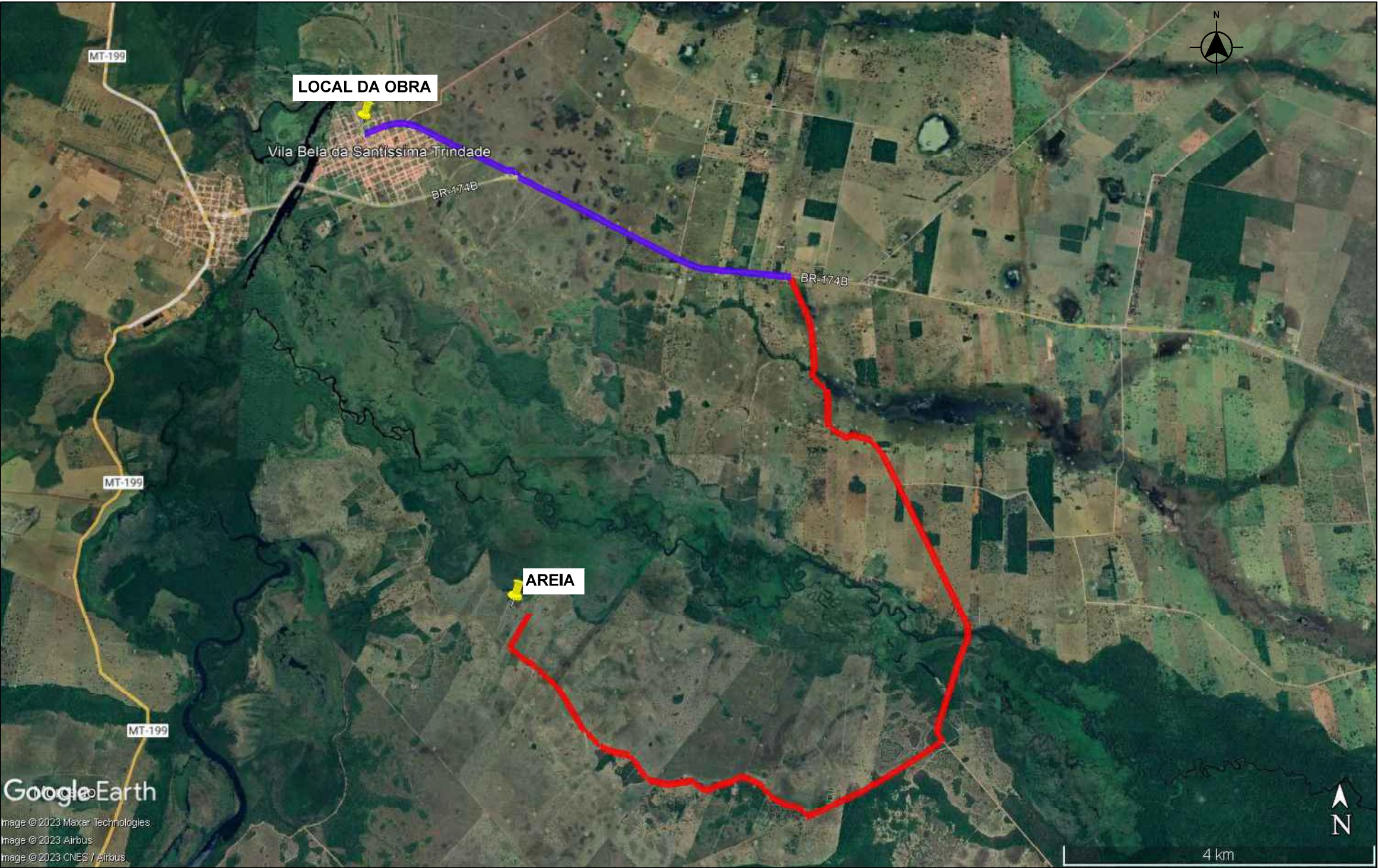

PREFEITURA MUNICIPAL DE VILA BELA DA SANTÍSSIMA TRINDADE-MT
SETOR DE ENGENHARIA
PROJETO APROVADO
PROTOCOLO Nº: 39/2023/SE/VBST
Tipo de obra: PAVIMENTAÇÃO ASFÁLTICA
Data: 15/12/2023
Área a construir: 17.478,11 M²
Aprovado por:

SERGIO DE MELLO SANTOS
Engenheiro Civil
CREA: MT 039458
Matrícula 3876

AREIA

Coordenadas Geográficas:
15° 3'45.73"S
59°55'47.17"O

Localização:

Distância do Trecho:
21,14 Km, sendo:
6,54 Km de Trecho Pavimentado
14,6 Km de Trecho não Pavimentado

ASSUNTO: CROQUI DE LOCALIZAÇÃO DE AREAL		AUTOR DO PROJETO:	APROVAÇÃO DO PROJETO:	ASSOCIAÇÃO MATO-GROSSENSE DOS MUNICÍPIOS Coordenação de Projetos Adm. Neurilan Fraga		
LEGENDA: <div><div>Trecho Não Pavimentado</div><div>Trecho Pavimentado</div></div>	DATA DE ENTREGA: NOVEMBRO/2023			OBRA:	PROJETO DE INFRA-ESTRUTURA URBANA - PAVIMENTAÇÃO ASFÁLTICA	
	REVISÃO: 1° - 00/00/0000			PROPRIETÁRIO/ CNPJ:	Prefeitura Municipal De Vila Bela da Santíssima Trindade - MT 03.214.160/0001-21	
	ESCALA: SEM ESCALA			ENDEREÇO:	RUAS DIVERSAS	
		Eng° Axel Sallas Lopes CREA-MT: 12166372-02	Engenheiro(a) Fiscal	 Associação Mato-grossense dos Municípios A FORÇA VEM DOS MUNICÍPIOS		FOLHA Nº PV-07

CROQUI DE LOCALIZAÇÃO - MATERIAL BETUMINOSO

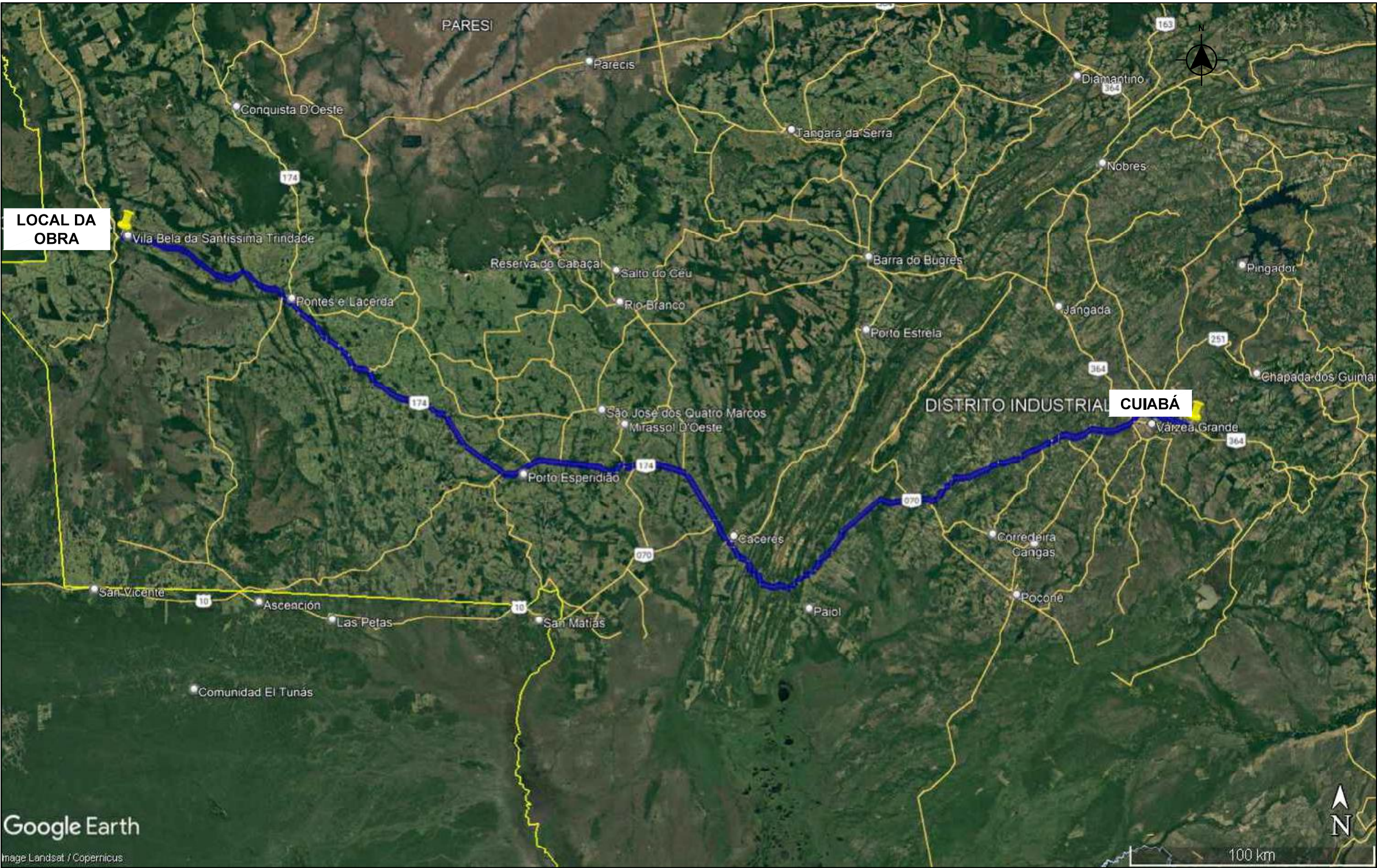

MATERIAL BETUMINOSO

Coordenada Geográficas:
15°39'39.02"S
55°58'23.00"O

Distância do Trecho:
539 Km, sendo:
539 Km de Trecho Pav.
00,0 Km de Trecho não Pav.



PREFEITURA MUNICIPAL DE VILA BELA DA
SANTÍSSIMA TRINDADE-MT
SETOR DE ENGENHARIA
PROJETO APROVADO
PROTOCOLO Nº: 39/2023/SE/VBST
Tipo de obra: PAVIMENTAÇÃO ASFÁLTICA
Data: 15/12/2023
Área a construir: 17.478,11 M²
Aprovado por:

SERGIO DE MELLO SANTOS
Engenheiro Civil
CREA: MT 039458
Matrícula 3876

ASSUNTO: CROQUI DE LOCALIZAÇÃO DE MATERIAL BETUMINOSO

LEGENDA:

Trecho Não Pavimentado
Trecho Pavimentado

DATA DE ENTREGA:
NOVEMBRO/2023

REVISÃO:
1° - 00/00/0000

ESCALA:
SEM ESCALA

AUTOR DO PROJETO:

Engº Axel Sallas Lopes
CREA-MT: 12166372-02

APROVAÇÃO DO PROJETO:

Engenheiro(a) Fiscal

ASSOCIAÇÃO MATO-GROSSENSE DOS MUNICÍPIOS
Coordenação de Projetos
Adm. Neurilan Fraga

OBRA: PROJETO DE INFRA-ESTRUTURA URBANA -
PAVIMENTAÇÃO ASFÁLTICA

PROPRIETÁRIO/
CNPJ: Prefeitura Municipal De Vila Bela da Santíssima Trindade - MT
03.214.160/0001-21

ENDEREÇO: RUAS DIVERSAS



FOLHA Nº
PV-08